

Höfundur eldri bygginga: Þorvaldur Kristmundsson

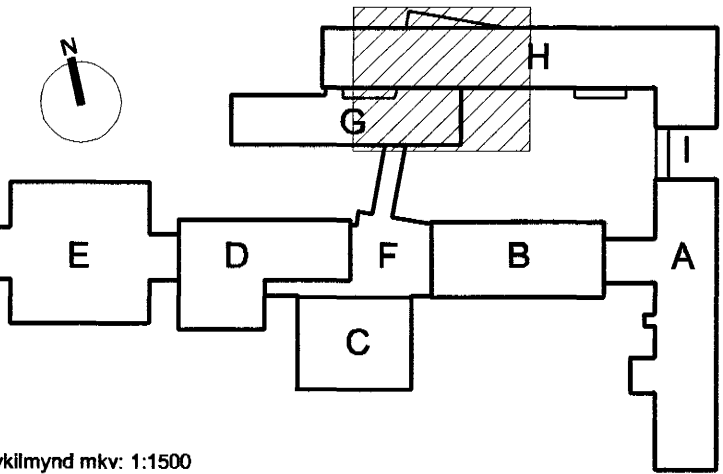

Lýðmynd mkr: 1:1500

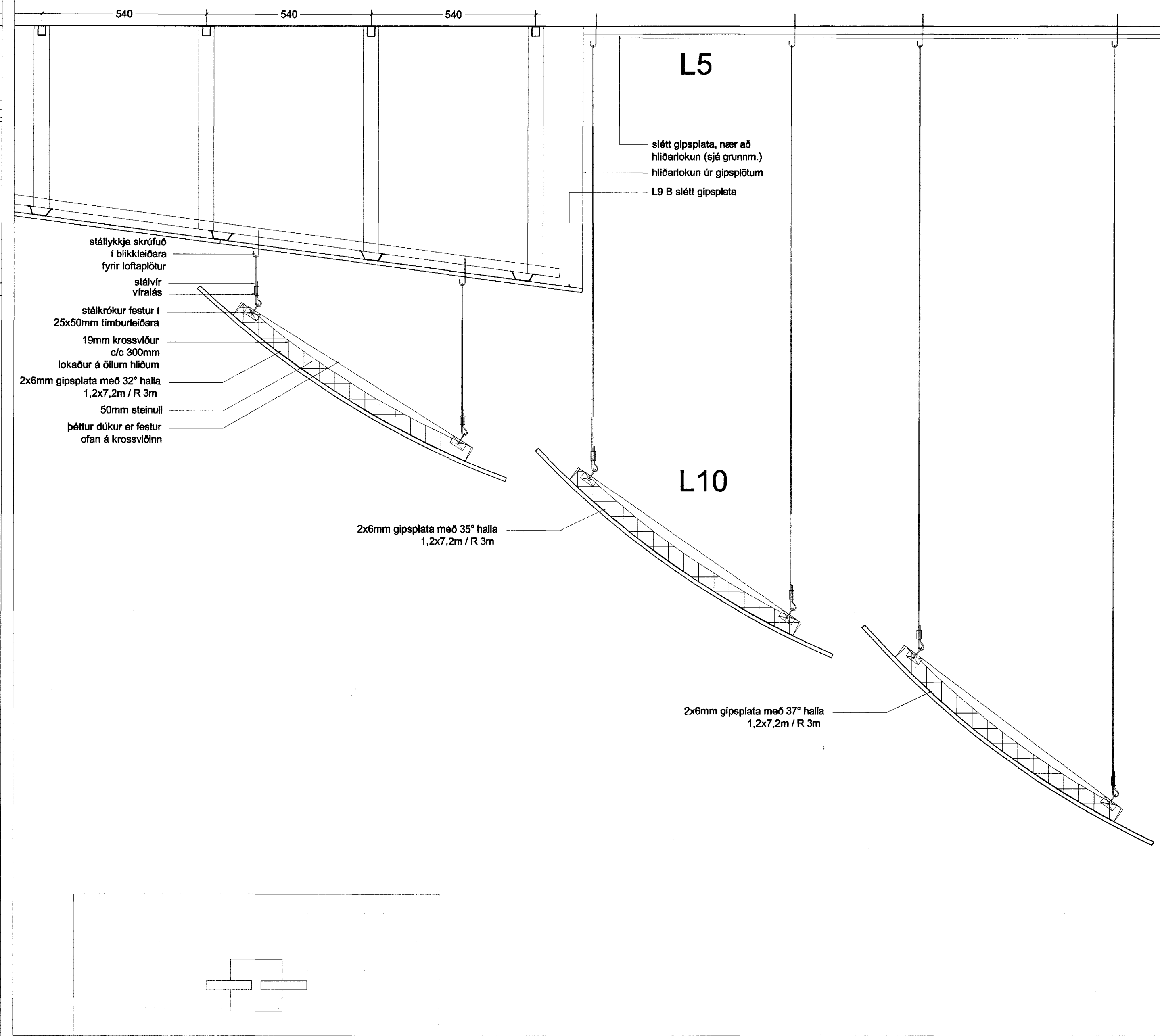
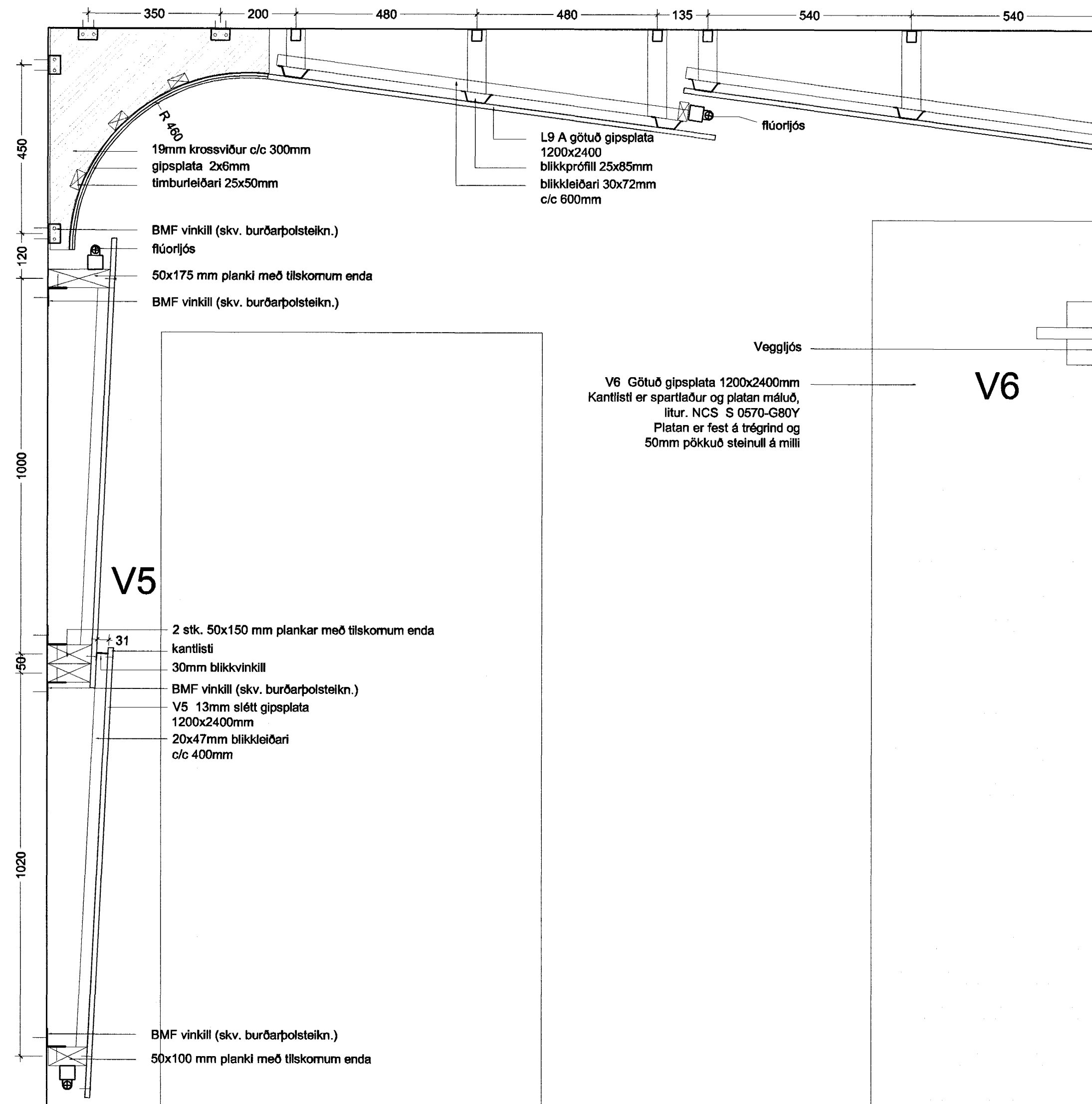

Sama kerfisleausn er notuð á veggjum og loftum í fyrirlestraral (G003) og hálfíðar- & matsal skólans (H014)

VINNUTEIKNING

04 JUN 2003

Fasteignafélag Hafnarfjarðar

VÍÐISTADASKÓLI, VÍÐBYGGING

Hrauntungu 7, stgr. 1400-01 43100070 0240

VERKTEIKNING

GRUNNMÝND, VEGGUR Í FYRIRLESTRARAL

1. HÆÐ - SVÆÐI 2

MKV.: 1:10

DAGS: 14.03.2003

TEIKNAD: AE

SKRÁ: 0240, (45)4.01-(45)4.03.dwg

(49)4.02

Frumútg.

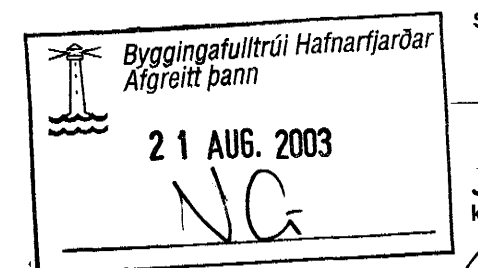

Jón Ólafur Ólafsson FAI

kt: 090698-2789

Sigurður Elvarsson FAI

kt: 110457-2789

BATTERÍÐ  
ARKITEKTAR

S: 54 54 700 F: 54 54 701

Nefning: batteri@arkitekt.is

Heimasíða: www.arkitekt.is

Trönuhrauni 1

220 Hafnarfjörð

© BATTERÍÐ EHF

ÖLL AFRITUN TEIKNINGAR AD HILUTA Eða Í HEILD ER HÁÐ BIRDFLEGU LEYFI HÖFUNDA