

Deili 01 - frágangur á kvisti
mkv. 1:10

1. 200mm einangrun
2. Þakpappi
3. 25-30mm loftbil
4. 25x150mm borðaklæðning
5. Þakpappi
6. 25x25mm listi til að festa þakpappa
7. 50x225mm sperrur
8. 48x198mm sperra
9. 38x50mm listi
10. 21x70mm hefluð klæðning m. 15mm bil milli borða
11. Aluzink bárujám
12. Áfella
13. 21x190mm borð
14. Rakavarnarlag
15. 38mm lagnagrind
16. loftaklæðning
17. 25x100mm borð fest á sperruenda
18. 12mm vatnsheldur krossviður
19. Útloftun í samráði við byggingareglugerð
20. 100mm timburgrind m. steinullareinangrun

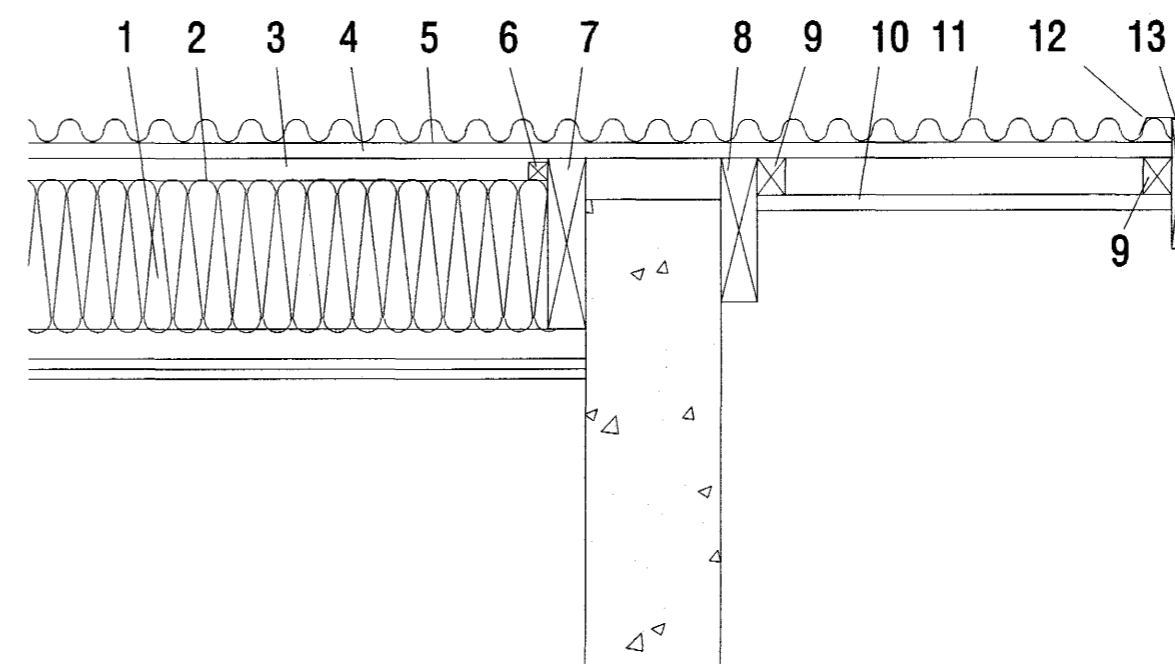

Deili 02 - frágangur á kvisti
mkv. 1:10

**Nönnustígur 4, nýtt ris,
burðarvirki skýringar:**

Boltar Til festingar á timbri
Allir boltar skulu vera heitgalvanhúðaðir og a.m.k. í styrkleikaflokki 4.6. Undir allar boltarær sem koma að tré skal setja skinnur sem eru breidd = 3 x þvermál bolta og þykkt = þvermál bolta/3

Naglar
Allur saumur skal vera heitgalvanhúðaður.

Efnisgæði
Allar sperrur og stoðir skulu vera í burðarflokki K18(T18)

Fúavörn
Allan óvarinn við, skal fúaverja með viðurkenndu fúavarnarefni.

Frágangur við steypu
Á milli viðar og steypu skal setja tjörupappa.

Klæðning
Þak og veggj skal heilkleða að utan með 15mm vatnsheldum krossvið, Krossvið skal skrúfa með 5x60mm skrúfum m/m 150 í stoðir og sperrur.

Langbönd
Ofan á gólf undir sperrur, undir veggj kvista og ofan á veggj kvista skal setja langbönd 50x125. Langbönd eru fest við gólf með 12mm múrboltum m/m 600. Langbönd eru fest við stoðir veggja með BMF90-vinklum með styrk beggja vegna, negling 6stk BMF 40/40 kambsaumur í hvern væng

Sperrur í þaki
Sperru í þaki skulu vera 50x225 m/m 600. Sperrur eru tengdar saman í mæni með 2 x 18mm krossvið sém er 300mm hár sniðin að þakhalla. Krossviður neglist með 40/40 kambsaum 2x3 stk í hvora sperru beggja vegna. Ofan á veggjum kvista og þar sem sperrur ná niður á gólf skal tekið úr sperrum í samræmi við þakhalla þannig að þær fái gott sæti á langbandinu og festar við langbandið með BMF105-vinklum með styrk beggja vegna, negling 8stk BMF 40/40 kambsaumur í hvern væng.

Stoðir í veggjum
Stoðir í veggjum kvista skulu vera 50x125 m/m 400. Stoðir í veggjum kvista standa á langböndum á gólf og ofan á þeim eru langbönd. Sjá texta umfestingu fyrir langbönd.

Burðarþolshönnun: Hálfan Þórir Markússon kt. 240563-2909

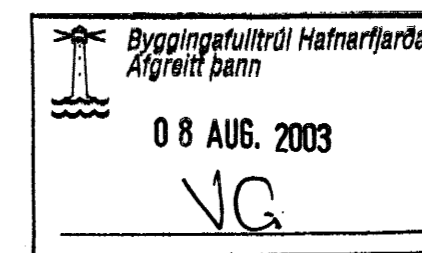

lyklamynd

breytingar

Verkstæði Arkitekta

Kári Eiríksson
KÁRI EIRÍKSSON arkitekt FAÍ - kt: 070365-4059
Verkstæði Arkitekta ehf. - kt: 570800-2210 - Gunnarsund 5 - 220 Hafnarfjörður
Sími: 565 9779 - Fax: 565 9778 - GSM: 699 0999 - E: kari@aok.is - www.aok.is

verkkaup

Guðrún og Skarphéðinn
Nönnustígur 14, Hfj.
ÝMSAR BREYTINGAR

teikning
Deiliteikning - kvistur
Lýsing burðarvirkis

teikning nr.
0204
303

VERKTEIKNING

hannað KE teiknað KE dags. JÚLÍ 2003

mkv. 1:10 tölvuskrá 0204-303.dwg

blástærð
A2 ath! Öll mál eru í millimetrum. Öll vafatríði skal bera undir hönnuð. Mælið ekki af teikningum, öll mál afhugist á staðnum. Ósamræmi í teikningum skal tilkynna hönnuð strax.