

MÆLAGRIND HITAVEITU

HITALAGNIR SKÝRINGAR

Hitalagnir skulu vera af svörtum stölpum með skráfuðum tengistykkjum DIN 2440. Greinar að einstökum ofnum skulu vera 10 mm nema annað sé tilgreint á teikningum. Fjarlægð á milli festinga Notamál Fjarlægð 15-32 mm 2,5 m 40-50 mm 3,0 m Einangra skal lagnir með 20mm Climaflex höikum. Á alla ofna komi sjálfvirkir ofniokar, stillitá og loftskráfur. Lagnir skal þrýstiprófa við 6 bær, og skal þrýstingur standa umk. 8 tíma án þess að falla.

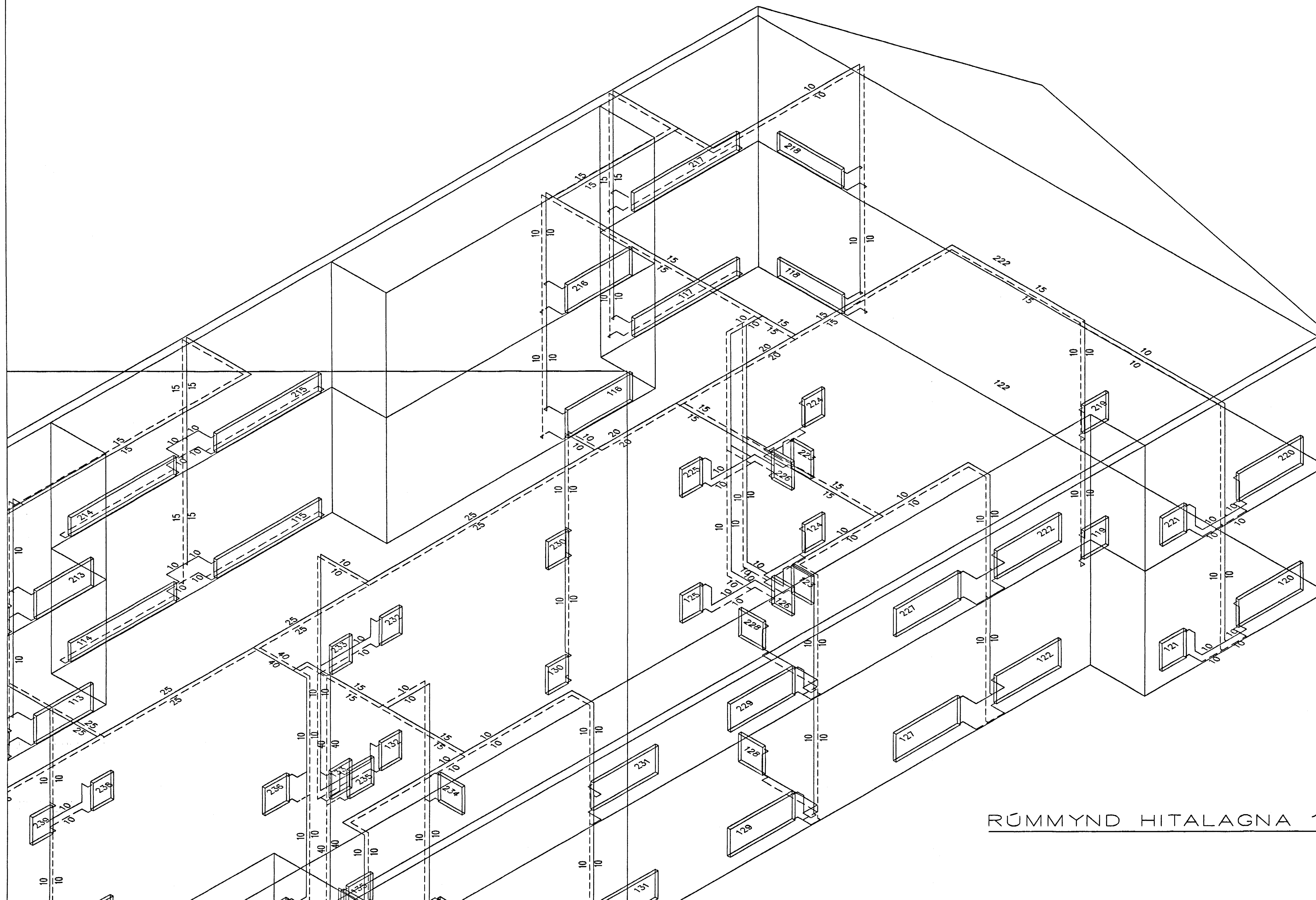

RÚMMYND HITALAGNA 1:50

01	ÁGÚSTOZ OFNAUM Í STOFU ENDA-		
	ÞÓÐUM BREYTT		G.H.
GR.	DAGS.	EDLI BREITINGA	SIGN.
<p>ÞRÁSTARÁS 73 HAFNARFIRÐI</p> <p>RÚMMYND HITALAGNA</p> <p>MKV 1:50</p> <p>DAGS. FEB. 2002</p> <p>VERK NR. 2122</p> <p>TEIKN. NR. 2-06A</p> <p>HANNAÐ SIG. ÞORLEIFSS.KT241148-3009</p> <p>TEIKNAD G.H.</p> <p>YFIRFARÐ</p> <p>TEKNIÐJONUSTA SIGURDAS ÞORLEIFSSONAR ehf</p> <p>STRANDGATU 11-22B, HAFNARFIRÐI-SÍMI 555-4255</p>			
		<p>Byggingafultrúi Hafnarfjarðar Hafnarfjörður</p> <p>31 JULI 2003</p> <p>VG</p>	

Handwritten signature