

GRUNNMYND 2. HÆÐAR
MKV. 1:50

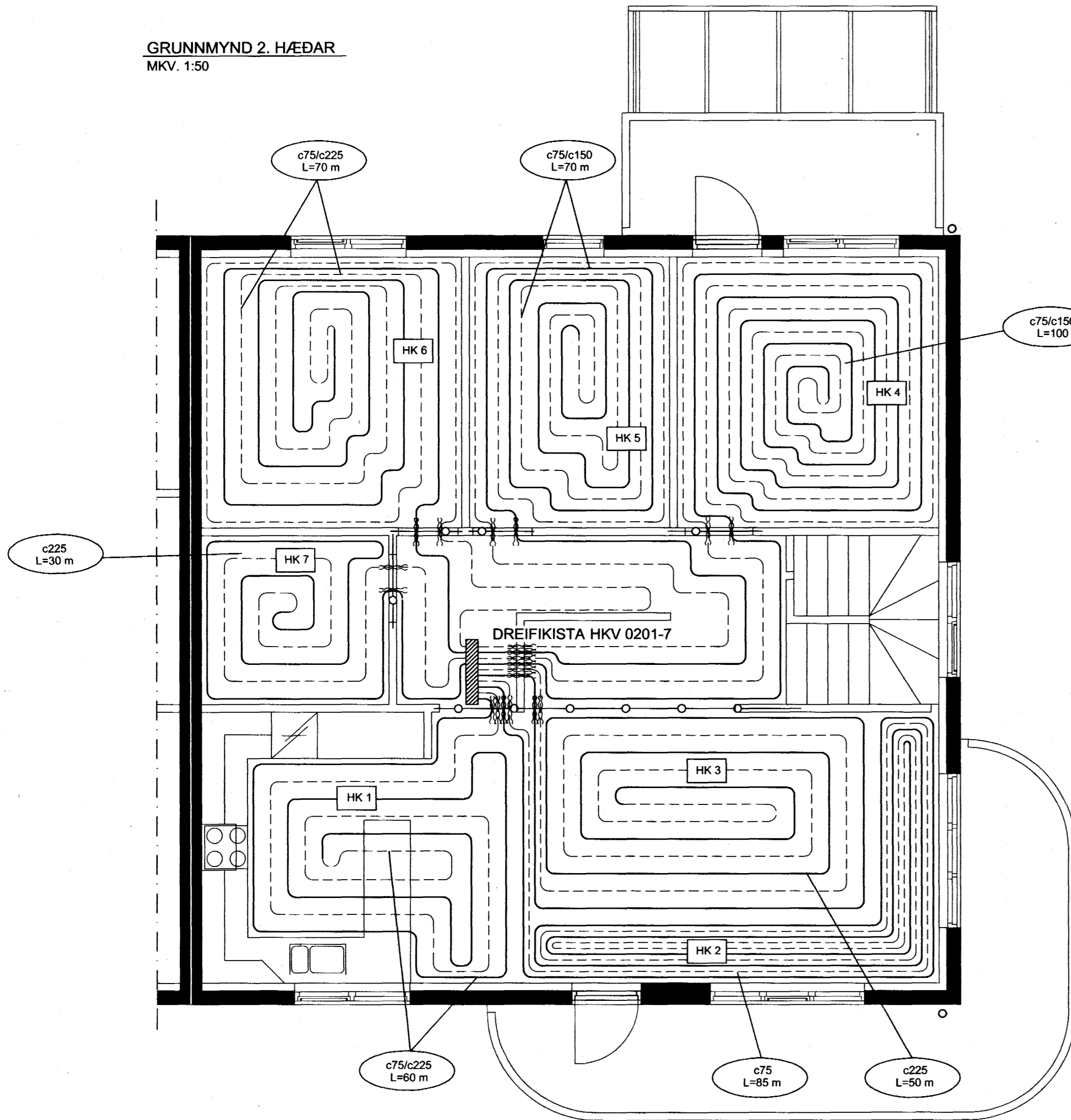

KENNISNIÐ

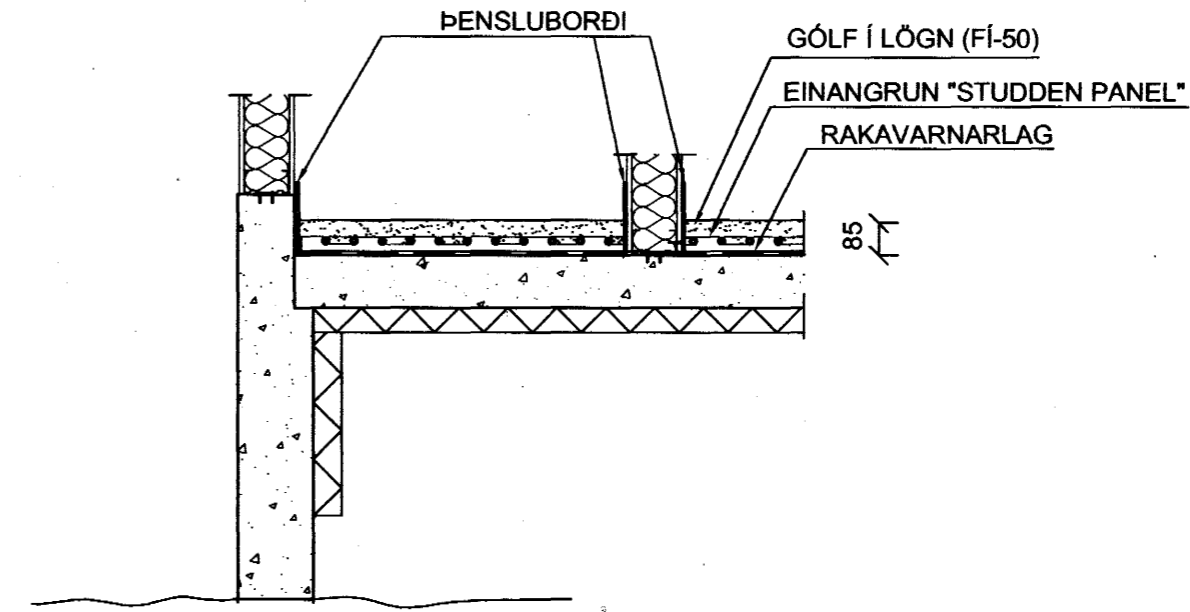

ÁRITUN AÐALHÖNNUÐAR
Teikning samræmd og samþykkt:
Ingibjörg Björnsson

INGIBJÖRG BJÖRNSSON.
Byggingafræðingur B.F.I
kt.130264-2639.

SKÝRINGAR :

- ÖLL MÁL ERU Í MM
- HK 1 = MOTTA 1
- GÓLFHITAKERFI KOMI Í 90mm ÍLÖGN MED EINANGRUN (NOPPENPLATTE)
- BIL MILLI SLANGA 225mm
- SETJA SKAL HLÍÐARHÓLKA-RÖR FYRIR 17/20 mm SLÖNGUR TIL VARNAR PÍPUM SKV. FYRIRMÆLUM FRAMLEIÐANDA.
- HLÍÐARHÓLKA-RÖR SKAL SETJA ÞAR SEM PÍPUR FARA Í GEGNUM VEGGI, GÓLF, ÞENNSLUSKIL Í PLÖTUM, TENGSTASTUM OG Á FRAMRÁSARLAGNIR AÐ MOTTUM.
- PENSLUBORDAR. ÞÁ SKAL JAFNFRAMT SETJA ÞENSLUBORDA MEÐFRAM ÖLLUM VEGGJUM.
- DREIFIKISTA - 0101 / HRINGRÁSARLAGNIR - 10

NOTA SKAL FLOTÍLÖGN SEM INNIHELDUR ANHYÐRÍT T.D. ELGO-FLOTÍLÖGN FÍ50 EÐA SAMBÆRILEGT. EINNIG ER HEIMILT AÐ NOTA SEMENTSBOUNDNA GÓLFÍLÖGN SEM ER TREFJASTYRKT.

EKKI SKAL HLEYPA HEITU VATNI INNÁ LAGNIR FYRR EN ÍLÖGN ER ORÐIN ÞURR EÐA SKV. FYRIRMÆLUM FRAMLEIÐANDA LAGNA OG ÍLAGNAR.

LAGNING OG MEÐFERÐ EFNISINS SKAL VERA Í SAMRÆMI VIÐ ÁKVÆÐI BYGGINGAREGLUGERÐAR OG ÞEIRRA STADLA SEM HÚN VÍSAR TIL, Þ.M.T. ÍST 67 OG DS-439

SJÁ ALMENNAR SKÝRINGAR Á TEIKNINGU NR. 368-050

EFNISGÆÐI:

LAGNAEFNI SKAL VERA VOTTAD
PEX-a T.D. RAUTHERM S 17x2,0 mm RAU - VPE 210
PB 10/60 °C - PB 6/90 °C EÐA SAMBÆRILEGT
SKV. DIN 16892 OG DIN 4726

GÓLFHITALÖGN Í LÖGN
MED (TAKKA)EINANGRUN

KENNISNIÐ

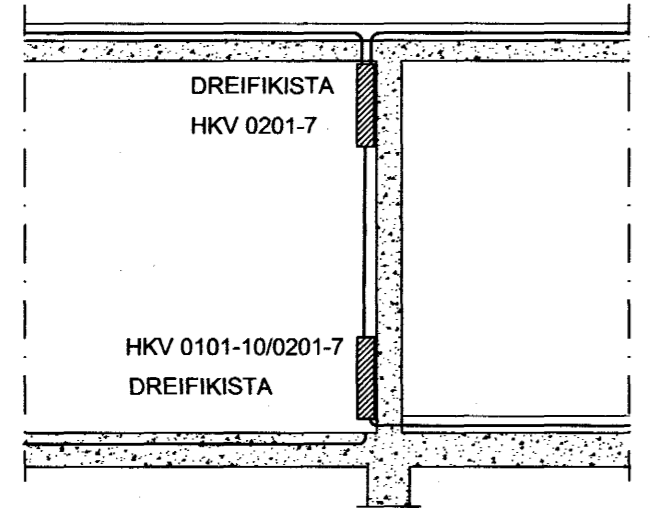

DREIFIKISTA HKV 0201-7 SKAL STAÐSETT Í BÍLAGEMYSLU VIÐ LOFT 1. HÆÐAR, GÓLFPLÖTU 2. HÆÐAR

Byggingafræðingur
21 JULI 2003
VG

2	30.06.03	GÓLFHITALÖGN BREYTT
1	26.03.03	LENGDUM SLAUFU OG KENNISNIÐI BÆTT INNA TEIKNINGU

SVÖLUÁS 10 HAFNARFIRÐI		
GÓLFHITALAGNIR GRUNNMYND 2. HÆÐAR - KENNISNIÐ		
HANNAÐ BIS	TEIKNAD SV	YFIRF. RG
DAGS 01.02.02		KVARDI
SAMÞ. <i>Ingibjörg Björnsson</i>		NR. 368 - 059
M. 090856-3249		VSD15601