

FLATAHRAUN 3 HAFNARFIRÐI.

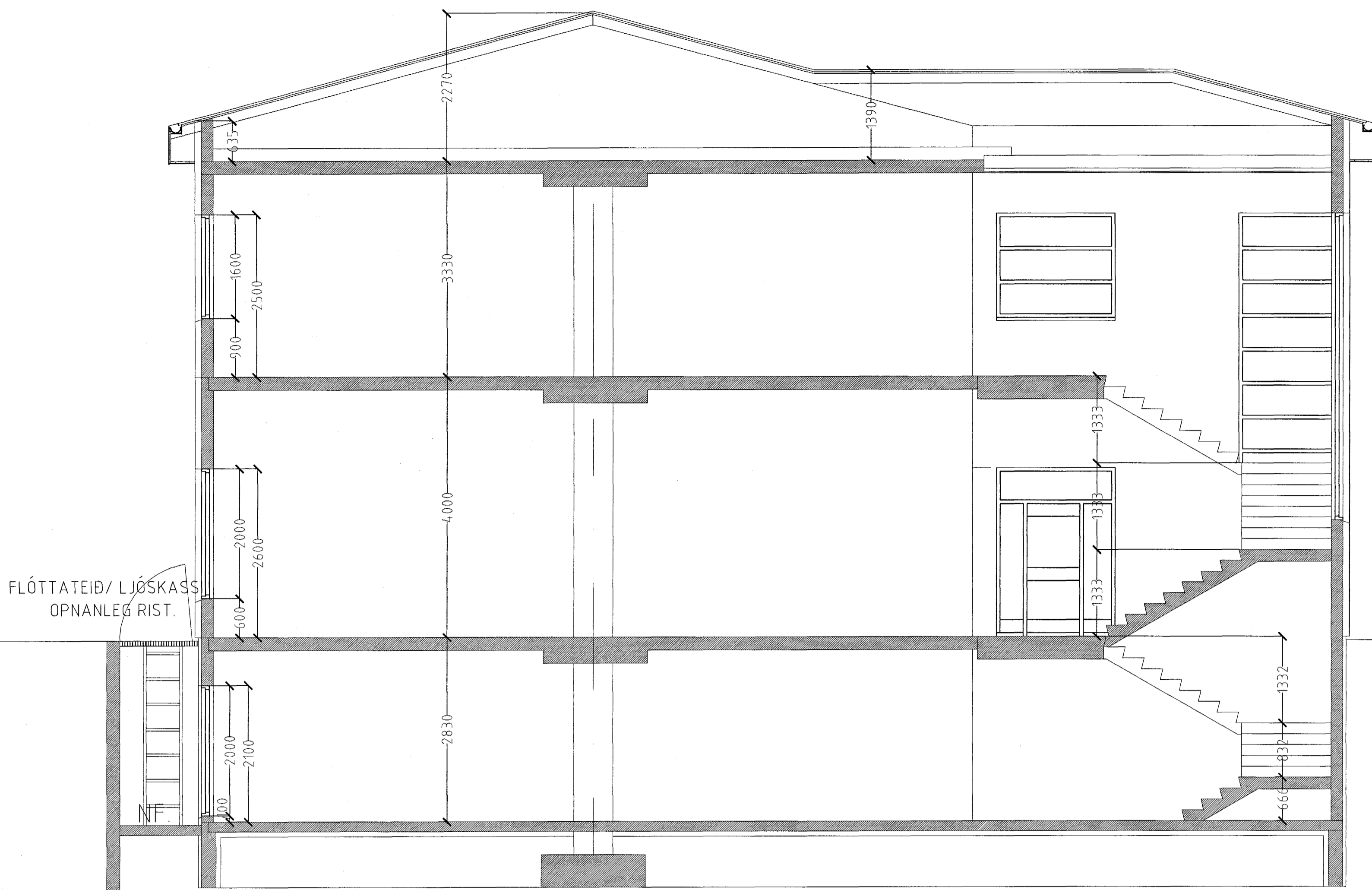

Snið B-B. mkv. 1:50.

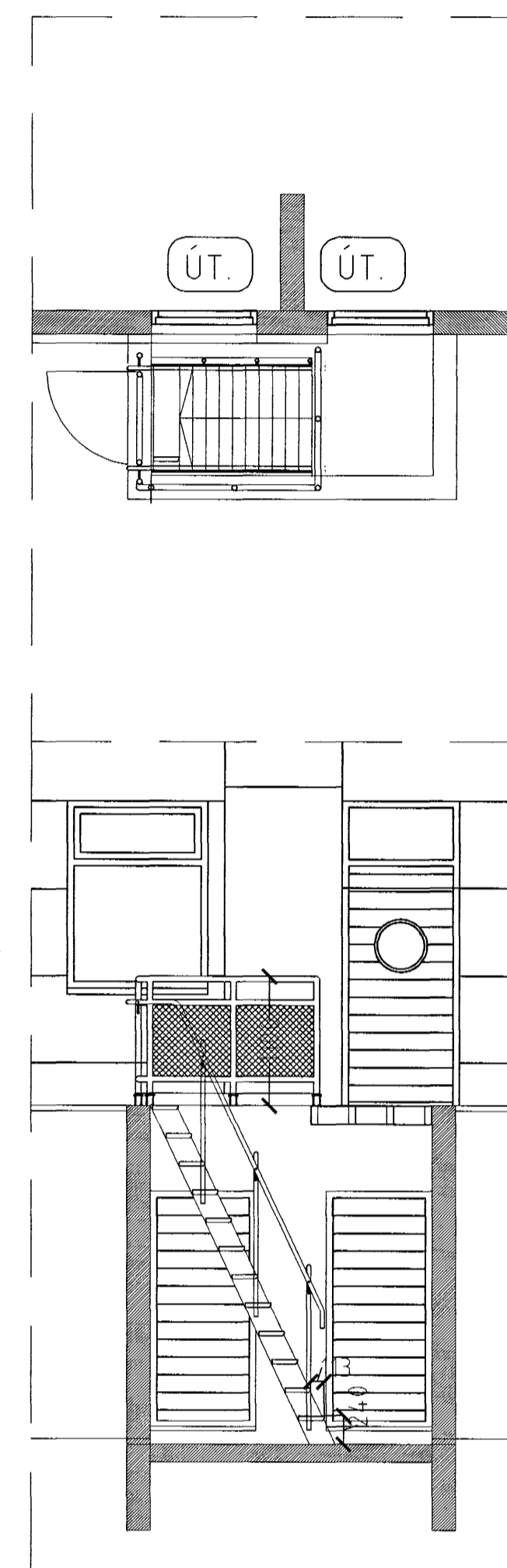

Stigi/ flótaleið úr tómstundaraðstöðu í kjallara.

Stiginn skal uppfylla öll ávæði byggingareghgerðar.
Stiginn skal smíðaður úr stöðluðum galvanhúðuðum stálcíningum.
Uppstig stiga skal vera 240 mm.
Framstig í ganglinu skal vera 113 mm.
Kjálkar stigans skulu gerðir 4mm galvanhúðuðum stálprófilum.
Stálkjálkarnir skulu boltaðir fastir við gólf undirstöðu, á tryggilegan hátt, sem hönnuður samþykkir, auk þess er stiginn boltaður fastur út í steyptan vegg.
Þrep skulu vera úr galv. stáli með lokuðu yfirborði "TÁRPLÁT" og skulu þau boltuð föst við burðarkjálka á tryggilegan hátt.
Handrið skal myndað með Ø42 mm ryðfrístálrórum sem lagar sig eftir stigann, allar festingar á handriði skulu vera boltafestingar, festingar skulu vera annarsvegar við þrep og hinsvegar við palla og burðarsílu eftir því sem við á.
Stiginn skal vera ómálaður.
Handrið er eins og að ofan segir úr ryðfríu stáli.

ALLT STÁL Í SJÁFUM STIGANUM SKAL VERA HEIT-GALVANHÚÐAÐ.

Handriðið skal formað samkv. teikningu.
Handriðsstöðir eru smíðaðar úr Ø42 mm ryðfrístálrórum (Stál 316, sýru og seluvandi), sem festast í steypu skv. deili.
Þ.e. boruð eru Ø50 mm 100 mm djúp kjarnagöt, fyllt í kjarnagötin með þenslumír og handriðum komið fyrir, tryggt skal að þenslumírinn gangi upp stálrórin.
Handlistinn er úr ryðfríu stálróri Ø42 mm, sem soðin er fastur við Ø12 mm stáltein sem soðin er í handriðsstöðir, sjá deili.
Á handriðshluta skal loka milli stoða og láréttra röra með götuðum plötum (3 mm slétt ryðfrítt stál)

Allar suður skulu vera "TIG" suður, og allur suðupráður skal vera stál 316.
ALLT STÁL Í HANDRIÐUM SKAL VERA RYÐFRÍTT STÁL 316, SÝRU OG SELTU VARIÐ.

Hlutasnið af flótaleið úr tómstundaraðstöðu í kjallara. mkv. 1:50.

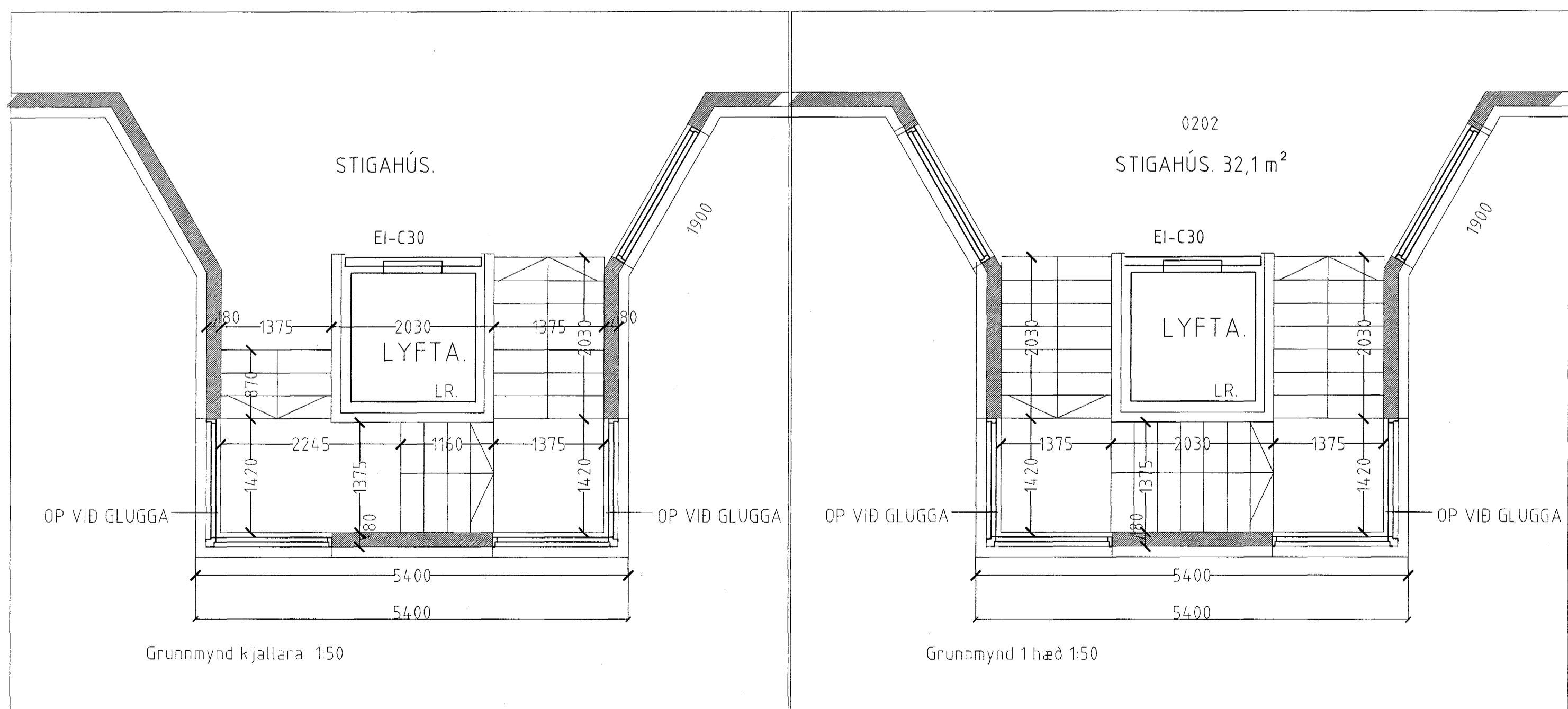

Grunnmynd kjallara 150

Grunnmynd 1 hæð 150

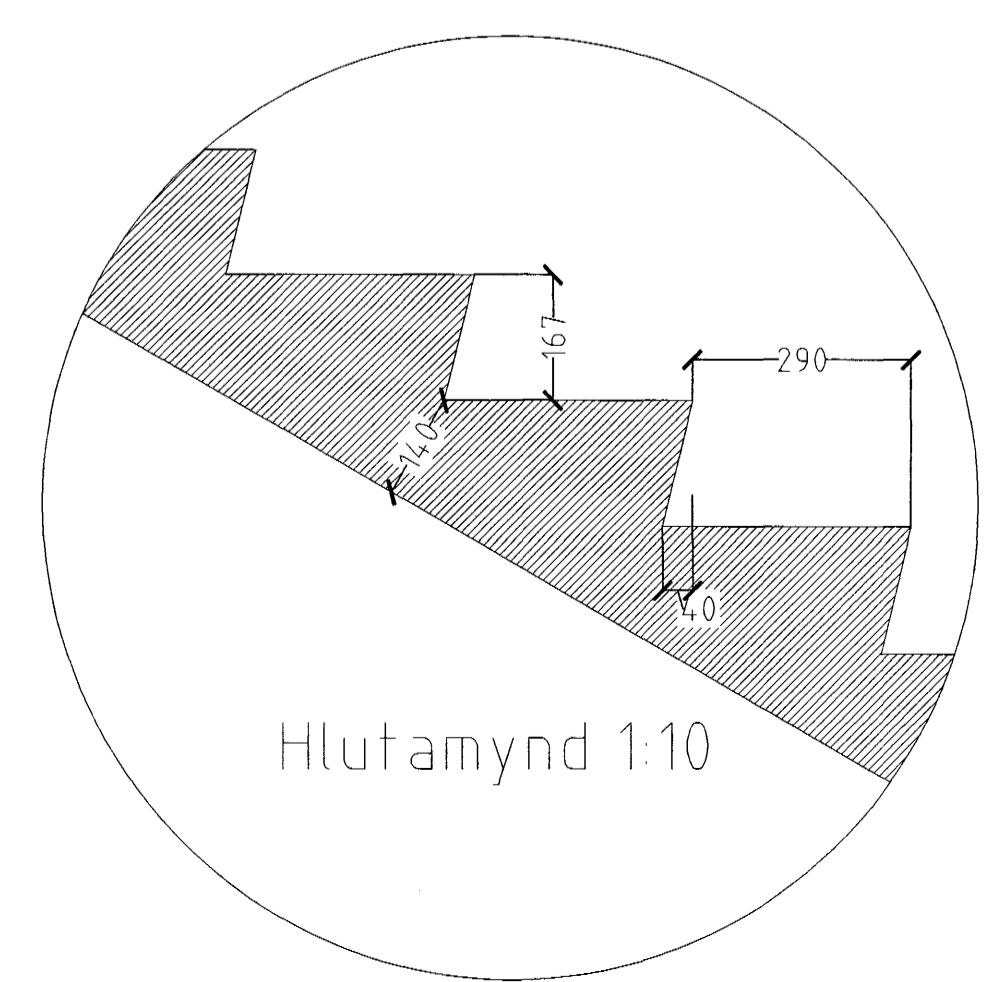

Hluta mynd 1:10

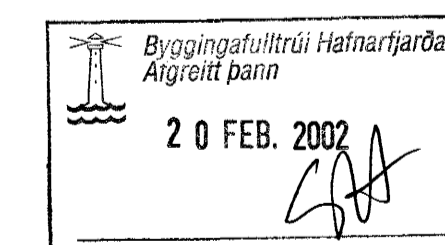

FLATAHRAUN 3 HAFNARFIRÐI.

Sigurður Þorvarðarson byggingafræðingur bfi.
Teiknistofan Strandgötu 11 220 Hafnarfirði.
STH teiknistofan ehf. kt. 510298-2769. Kf. aðalhönnuðar: 141250-4189.
Sími: 5651510. Fax: 5651299. Netfang: teiknistofan@istandia.is

Skýringar:	Séruppdráttur.
Teikning:	SNB.
Mælikvarði:	1:50.
Undirskrift:	R12 025 d
Blað nr.:	ST 10 af 11
Dagsetning:	2. janúar 2001.
Breytt:	