

ALMENNT

MANNVIRKI ÞETTA SKAL BYGGJA Í SAMRÖMVI VÍÐ LÖG OG REGLUGERÐIR UM SKIPLAÐS OG BYGGINGARMÁL ÚTGEFIN DÚLÍ 1998

ÁLAG Á BURÐARVIRKI:

EIGIÐ ÁLAG BYGGINGAREFNA	SAMKV. ÍST 12.1
NOTÁLAG	SAMKVÆMT ÍST 12.2
VINDÁLAG	SAMKVÆMT ÍST 12.3
SNÖDÁLAG	SAMKV. ÍST 12.3
JARÐSKJÁLFTAÁLAG	SAMKV. ÍST 13
GRUNDUN	SAMKV. ÍST 15

UNDIRSTÖÐUR MÍÐAST VÍÐ BÖGLAÐERGS-FYLLINGU. LEYFLEGT ÁLAG Á GRUNN ER 400 KN/m<sup>2</sup> (4 KG/cm<sup>2</sup>)

TRÉVIRKI

LÍMTRÉBITAR OG STÖDIR SKAL VERA 1.40. ANNAD TÍMBUR Í BURÐARVIRKI SKAL EKKI VERA LAKARA EN K-18 (STYKLEIKAFLOKKAD). ÞAR SEM TRÉ LEGST AD STEYPU SKAL SETJA ASFALTÞAPPA MILLI STEYPU OG TÍMBURS. FÚAVERJA SKAL TÍMBUR SEM EKKI ER INNI, EN STÖDIR ÚTAUHÚSS SKAL ÞRÝSTIÞAVERJA. UNDIR ALLAR RER SEM HERÐAST AD TRÉ SKAL SETJA SKINNUR SEM HAFNA ÞUERMÁL 3x SVERLEIKA BOLTA. ALLAR FESTINGAR ÚR STÁLI SKULU HEITGALVANHÚÐABAR NEMA FESTINGAR Á GAGNVÖRÐU EFNI Á ÞÖÐ B SKULU VERA RÚSTFRÍAR

STEYPUSTÁL - JÄRNÞENDING

EFNI OG VINNA SAMKVÆMT ÍST 10  
STÁL MERKT K ER KAMBSTÁL KS 40  
MEÐ SKRÍÐMÖRK  $\sigma_f = 400 \text{ N/mm}^2$

STÁL MERKT K(d)S ER SUDUHVEFT KS 40S  
MEÐ SKRÍÐMÖRK  $\sigma_f = 400 \text{ N/mm}^2$

STÁL MERKT R ER SLETT JÄRN ST 37  
MEÐ SKRÍÐMÖRK  $\sigma_f = 240 \text{ N/mm}^2$

--- JÄRN Í EFRI BRÚN PLÖT  
\_\_\_\_\_ JÄRN Í NEÐRI BRÚN PLÖTU.

JÄRNASTEÐIR EÐU Í MM, ÖNDFND MÁL EÐU Í MM.

K10 % 200 TÄKNAR 10MM KAMBSTÁL Á HVERJA 200MM.

Í KEINGUM ÖLL DYRA OG GLUGGLOP KOMI 2K12 ER NÁI 600MM ÚT FYRIR ÖRÞ.

SKEYTILENGDIR JÄRNK:

Í PLÖTUM OG VEGGUM SKAL EKKI SKEYTA MEIRA EN ÞJÖÐRA HVERT JÄRN Í SAME SNÍÐI, NEMA ANNAD SÉ SÝNT Á TEIKN.

ÞVERMÁL JÄRNK	8	10	12	16	20	25
SKEYTILENGD	320	400	480	640	800	1000
ÞVERMÁL BEYÐUHT. KS 40	160	200	240	320	400	500
ÞVERMÁL BEYÐU. KS 40 S	40	80	60	80	100	130

ÞYGGING JÄRNA: LYKKJUR

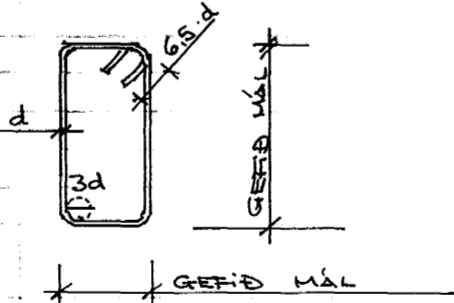

LYKKJUR ÚR SUDUHVEFTI STÁLI KS 40S  
EÐU RÚNJÄRNÍ ST 37

STEINSTEYPA

EFNI OG VINNA SAMKVÆMT ÍST 10

BEOTÞOLSFLÖKKAR STEINSTEYPU:

BYGGINGARNL.	BEOTÞOLS FLÖKKUR	FRAMKV. FLÖKKUR
UNDIRSTÖÐUR	S-200	B
BOTNPLATA	S-250	B +
VEGGIR	S-250	B +
ÖLL ÖNNUR STEYPA	S-250	B +

ÖLL ÚTISTEYPA SKAL HAFNA AMK. 300 KG AF SEMENTI Í RÚMMETER. NETA SKAL ÞVALAÐEFNI Í ALLA STEYPU SEM MERKT ER MEÐ +. ÞANNIG SKAL STEYPA ÞESSI HAFNA V/S HLUÐFALL SEM ER < 0,5 SEM GERI SIGMÁL UPB. 5cm. MEÐ ÍBLÖNDUN ÞVALAÐEFNIS VERÐI SIGMÁL 15-18cm (T.D. 0,9% ÍBLÖNDUN PERAMIN F35 SEM SEIT ER Í STEYPU Á STADNUM OG HRERT Í 3MÍN)

LOFTBLENDI: SETJA SKAL LOFTBLENDI Í ALLA STEYPU ÞANNIG AD LOFTINNÍHALD VERÐI 5,5-6,5%

TENGGING JÄRNAGRINDA Á HORNUM

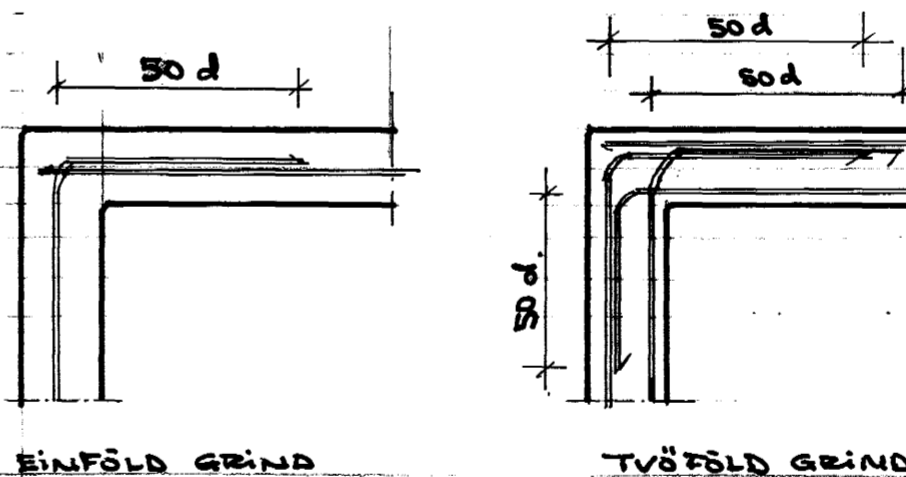

Byggingafultrúi Hafnarfjarðar  
Afgreitt þann  
01 NOV. 2001  
VG

VILMAR ÞÖR KRISTINSSON  
BYGGINGARTÆKNIFE.  
050648-4439  
Vilmar Þör Kristinsson

14  
GARÐST

HRAUNTUNGA 22. HAFNARFJARÐI  
REIKN VPK | OKT 2001 | BURÐARVIRKI, SKÝRINGAR  
TEIKN VPK