

HRINGBRAUT 71 HAFNARFIRÐI

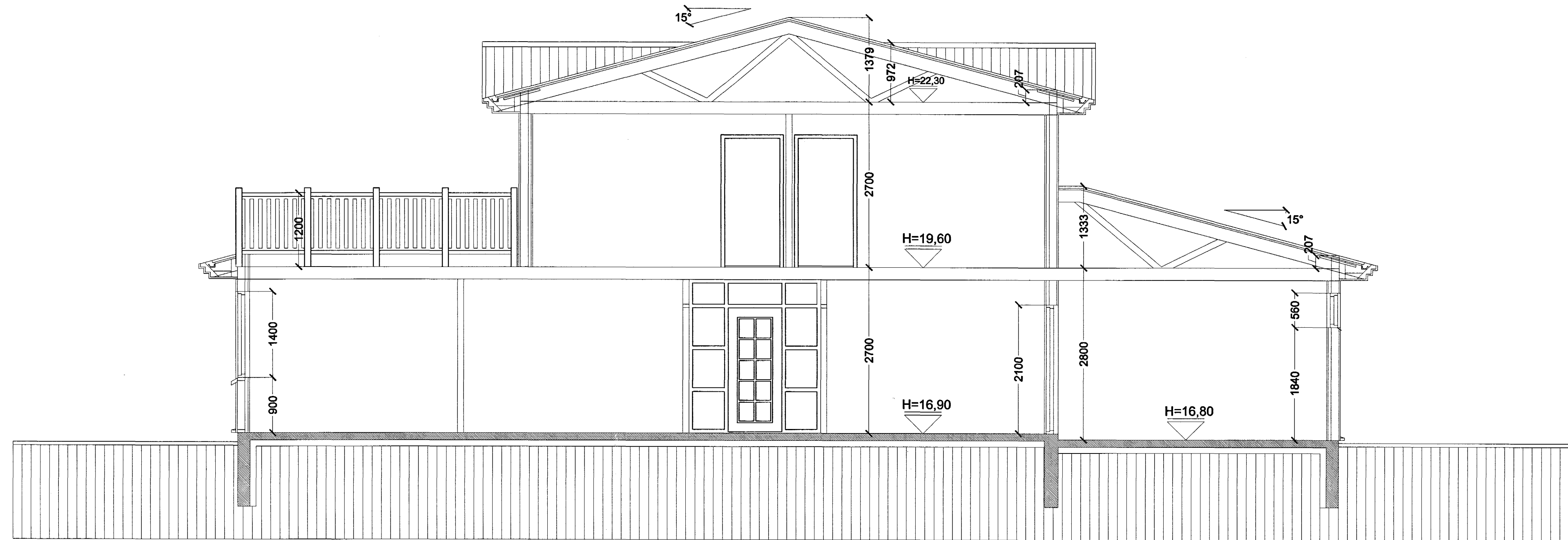

SNID A-A MKV 1:50.

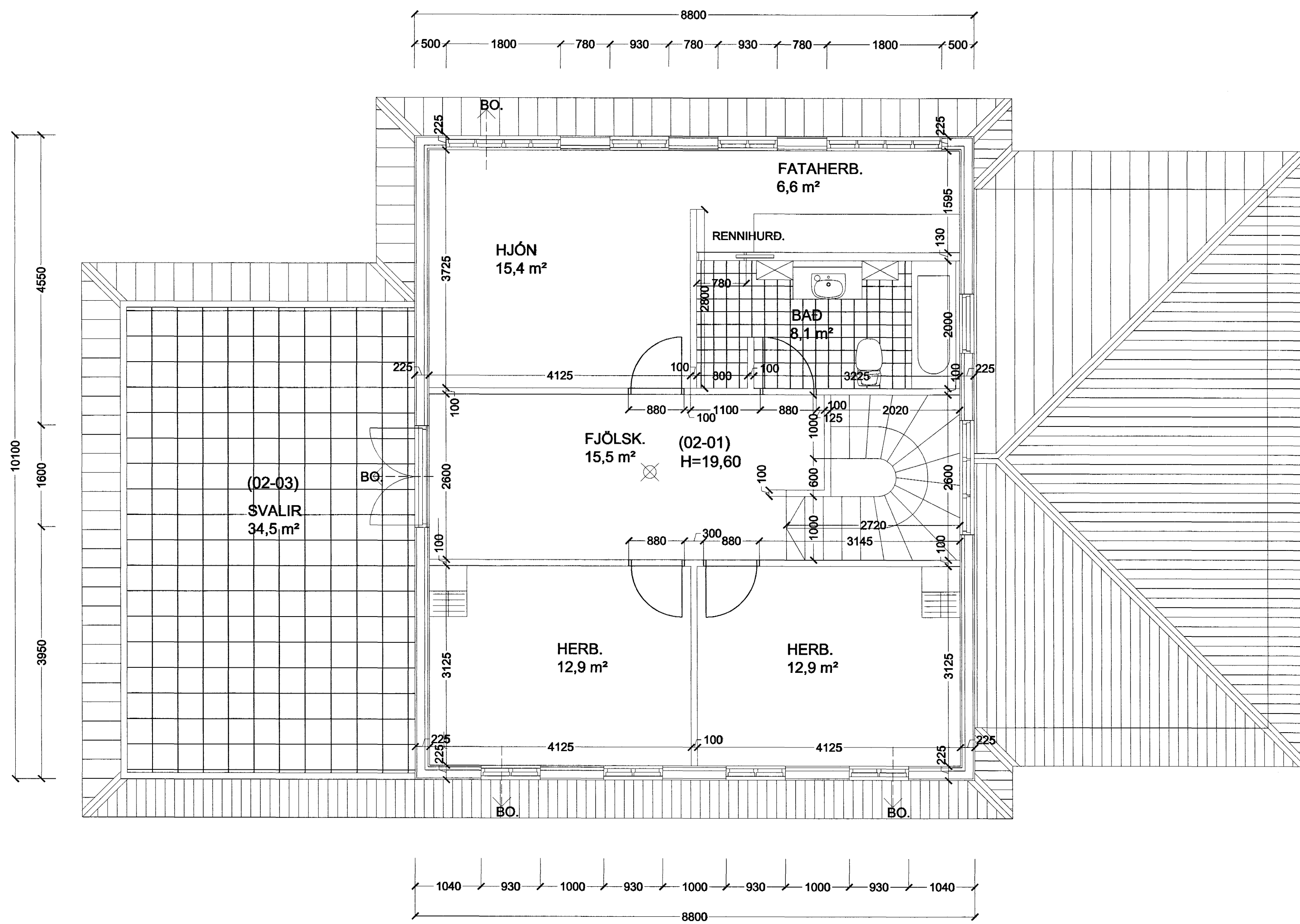

GRUNNMYND 2. HÆÐ MKV. 1:50.

Frágangur á þaksvölum.
 Burðarvirki sjá sérteikningar
 verkfræðings.
 (burðarbitar eru fleigformaðir þannig að
 þeir mynda vatnshalla).
 25 mm rakapölinn krossvíður með halla
 að niðurfalli.
 Þakfrágangur/ svalagólf, er úr "Propan
 duk "FAGTÚN" sem soðin er saman á
 samskeytum og lokað með fásningum af
 viðurkendri gerð".
 Allur frágangur skal vera samkv.
 verkýsingu Fagtlúns ehf.
 Ofan á duk skal leggja flitúk og forsteypur
 hellur eða grind úr timbri til hliðar
 dúkunum.
 Einangrun 200 mm steinull.
 Handrið er úr 90*90mm timburstöðum
 sem skal fest á tryggilegan hátt við
 burðarvirki hússins. Handriðsklæðning er
 úr 22*90 mm standandi furu.

Þakkantur:
 Formaður úr timbri
 32 mm. loftræstirör. með flugneti 2 stk.
 þr. sperrubli.

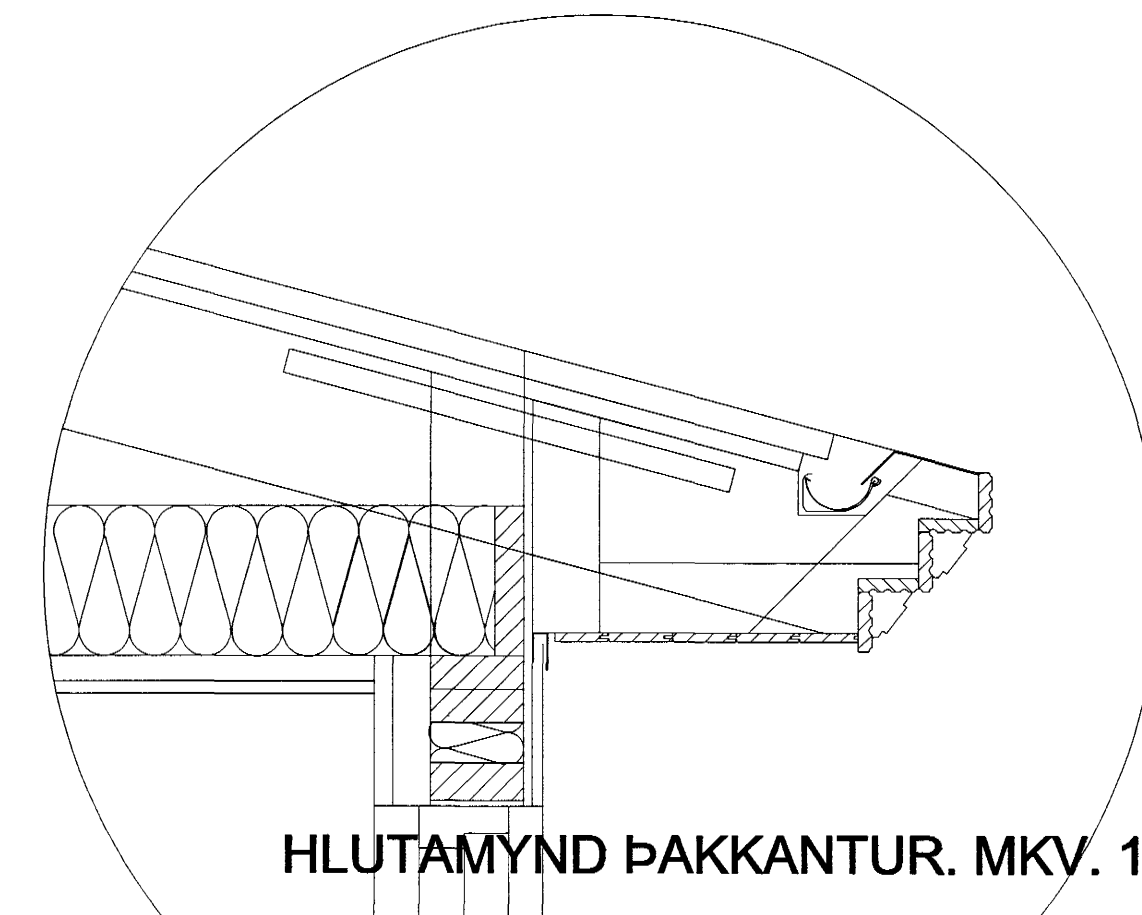

HLUTAMYND ÞAKKANTUR. MKV. 1:10.

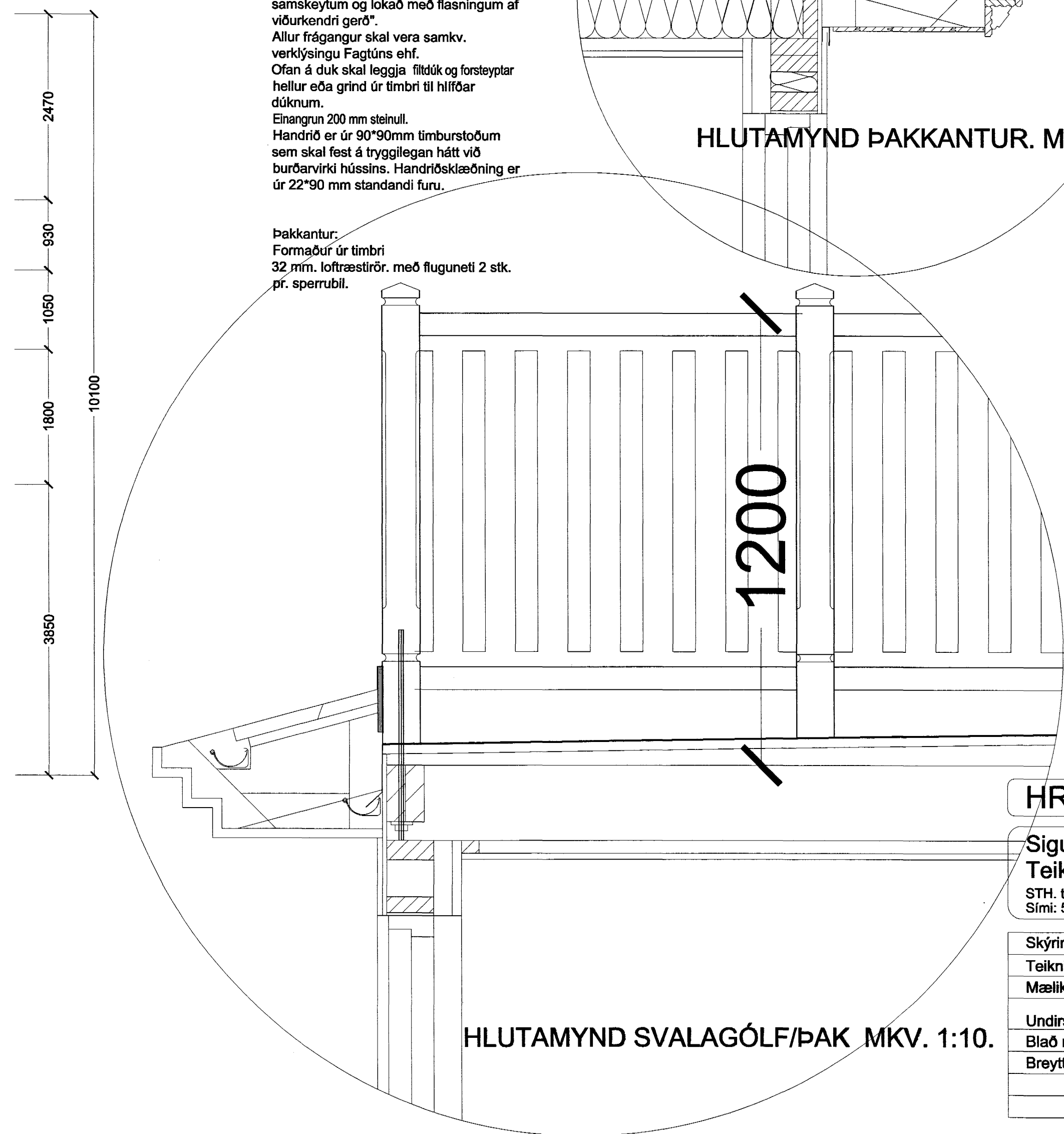

HLUTAMYND SVALAGÓLF/ÞAK MKV. 1:10.

Undirstöður/ sökkjar.
 Undirstöður eru staðsetptar á þjappaðri hraunfyllingu og
 á klöpp.
 Sökkulveggir 20 sm járnbenntir.

Gólf.
 120 mm. staðsetpt vélslipuð plata.
 Einangrun: 75 mm. einangrunarplast 20 kg/m².
 Rakaserra.
 Fylling, frostrítt bóglaberg eða sambærilegt.

Útveggir/Grind. (1 og 2 hæð).
 Vegglesja, 45*120 mm. fura fest við sökkul.
 Vegggrind, 45*120 mm. furugrind.
 Stöðir: c/c 600 mm.
 Lausholt 2 stk. þr. hæð veggjar.
 Útveggjargrind er fest við sökkul með Ø 12 mm galv.
 borðbotlum L = 240 mm. c/c 600 mm.
 Festingar sjá sérteikningar verkfræðings.

Gólf eflir hæðar:
 63*225mm heilaðir og eflétrir furubitar c/c 400 mm.
 Fyllt milli gólfbita með 100mm steinull, sem fest er með 2mm
 vír c/c 300 mm.
 Gólfklæðning 22 mm eldþolnar spónarplötur.
 lofta klæðning 2*13 mm gíspötur.

Útveggir. frg. að utan.
 9 mm. krossvíður neglður við grind. (stýfing/ vindvörn).
 20 mm. loftræsti bil myndað með 20 * 45 mm listum.
 Ysta klæðning báruformað lítað þakjám, blökkfásningar séu
 úr sama efni og þakjám.

Útveggir. einangrun. frg. að innan.
 120 mm. steinull, sem fyllir í vegg-grind.
 Rakaserra.
 34 * 45 mm afréttingar og lagagrind.
 Klæðning, 2*13mm gíspötur. ath. klæða skal með rakapölinn
 trefjagísi þar sem það á við.

Þak/Þakvirki
 Lítað þakjám.
 Þaksperru.
 Borðklæðning, 25 * 150 mm
 Þaksperru 50 * 225 mm. c/c 600 mm.
 Festingar sjá sérteikningar verkfræðings.
 Einangrun/frágangur á þaki/lofti.
 Vindspappi
 200 mm. þéttull, fest með 2mm vír c/c 300 mm.
 Rakaserra.
 Afréttingargrind, 34*45 mm fura.
 Klæðning, 2*13 mm gíspötur.

Sambýkkt þann
 30 OKT. 2001

Byggingafráttir
 F.h. Sigurbjartur Halldórsson

HRINGBRAUT 71 HAFNARFIRÐI

Sigurður Þorvarðarson byggingafræðingur bfi
 Teiknistofan Strandgötu 11 220 Hafnarfirði.
 STH. teiknistofan ehf. kt. 510298-2769. Kt. aðalhönnuðar: 141250-4189.
 Sími: 5651510. Netfang: teiknistofan@islandia.is

Skýringar:	Séruppráttur.
Teikning:	Grunnmynd 2. hæð. Hlutamyndir.
Mælikvarði:	1 : 50. & 1 : 10.
Undirskrift:	<i>[Signature]</i>
Blað nr:	8 af
Breytt:	Dagsetning: 6. nóv. 2001.