

# SKÚTAHRAUN 6 HAFNARFIRÐI.

Samþykkt þann  
27. NOV. 2000  
Byggingafræðingur / Hafnarfirði  
F.h. Sigurbjartur Halldórsson

Skráningartafla: Skútahraun 6 Hafnarfirði.		Skrásetjari: Sigurður Þorvarðarson															
Landnúmer: 175277		Kennitala: 141250-4189															
Matslutunúmer: 02		Útgáfa: 4.01 Dags.: 28.11.2000															
Uppskipting og lýsing																	
D0 Lokun	D1 Rými hæð-roð	D2 Nöskun texti	D3 Hóluþ-flokkun	D4 Eignar-hald	D5 Stærðir	D6 Botnflotur m²	D7 Stígar m²	D8 Brúttóflotur m²	D9 Brúttóflotur ein - 1.8	D10a Salarnæð min	D10b Salarnæð max	D11 Brúttó rúmmál m³	D12 Nettóflotur m²	D16 Birt flatalmál m²	Reikhitala skiptarúmmáls	D17 Skipta-rúmmál m³	
					50,0	0,0	0,0	0,0	50,0	0,0		171,0	39,7	50,0		127,834	
												10,0					
A	01 0101	1. hæð	N	0101	50,0	0,0	0,0	0,0	50,0	0,0	3,00	161,0	39,7	50,0	3,22	127,834	
Athugasemdir																	
Sameignir summa																	
Eignarhald				Skiptarúmmál		Skiptarúmmál		Skiptarúmmál		Skiptarúmmál		Skiptarúmmál		Skiptarúmmál		Skiptarúmmál	
Eignar-hald	Nöskun texti	Birt flatalmál m²	Skiptarúmmál m³	Skiptarúmmál m³	Skiptarúmmál m³	Skiptarúmmál m³	Skiptarúmmál m³	Skiptarúmmál m³	Skiptarúmmál m³	Skiptarúmmál m³	Skiptarúmmál m³	Skiptarúmmál m³	Skiptarúmmál m³	Skiptarúmmál m³	Skiptarúmmál m³	Skiptarúmmál m³	Skiptarúmmál m³
0101	Leitarhundar	50,0	127,834	127,834	127,834												
	Alls	50,0	127,834	127,834	127,834												

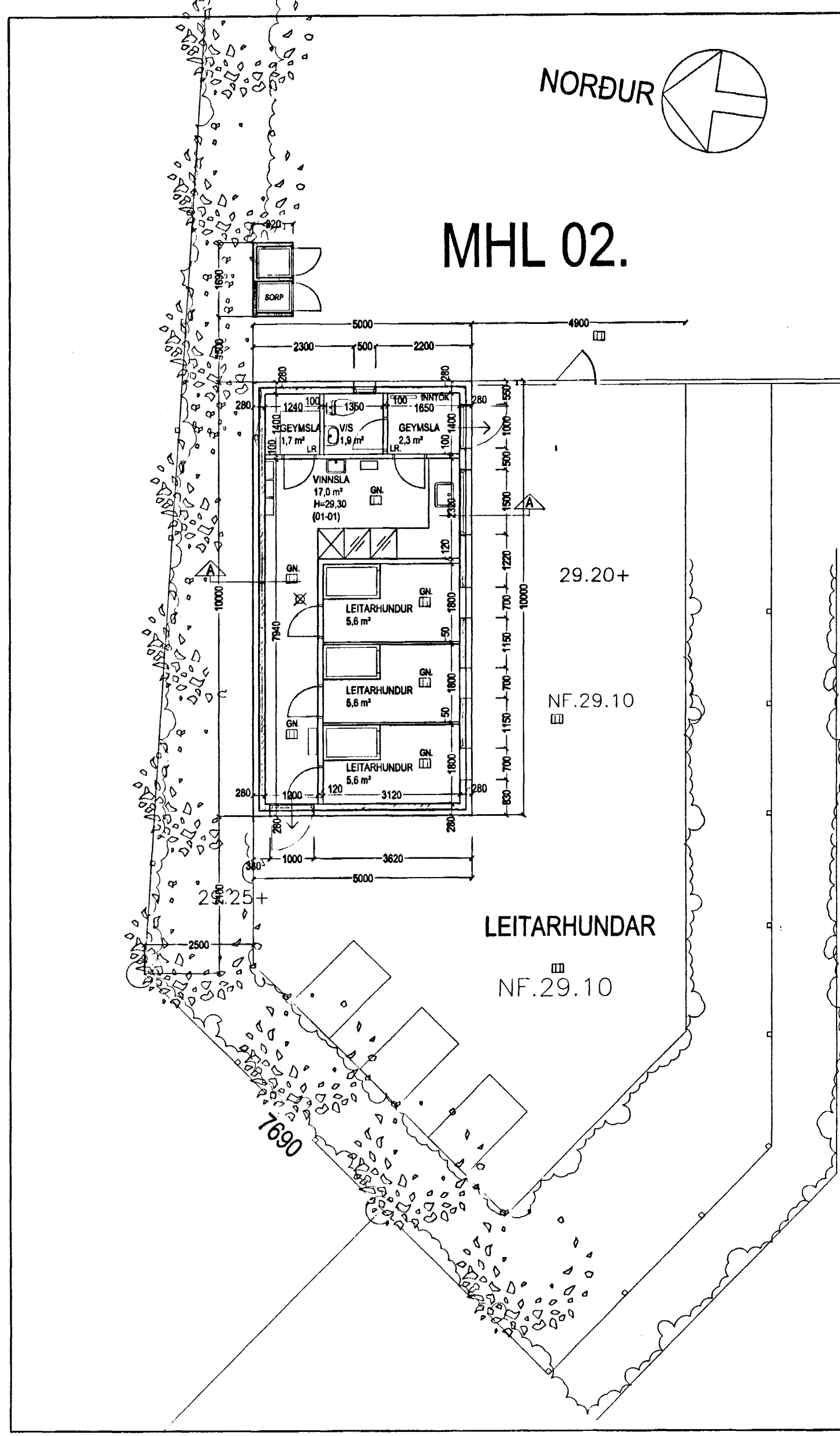

Grunnmynd 1 hæð Mkv. 1:100.

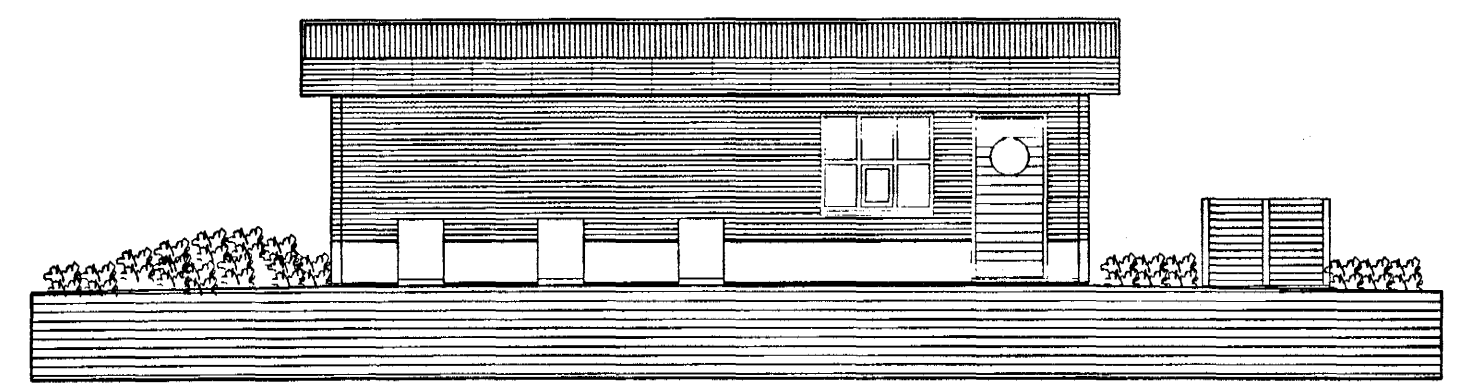

Útlit suður Mkv. 1:100.

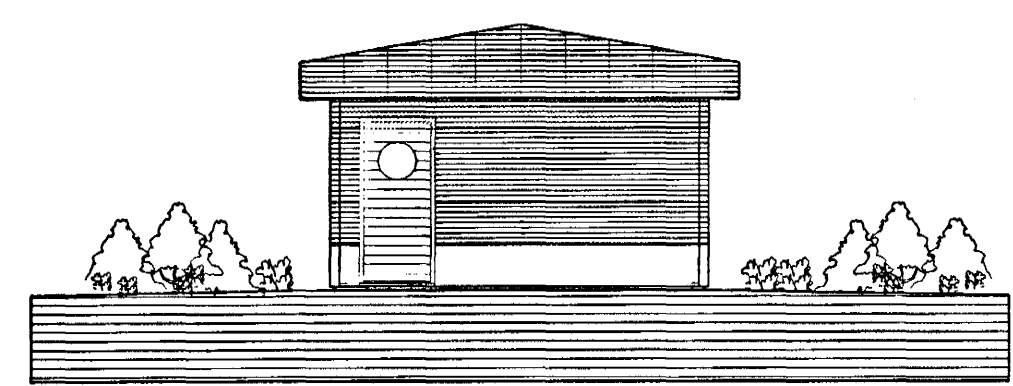

Útlit vestur Mkv. 1:100.

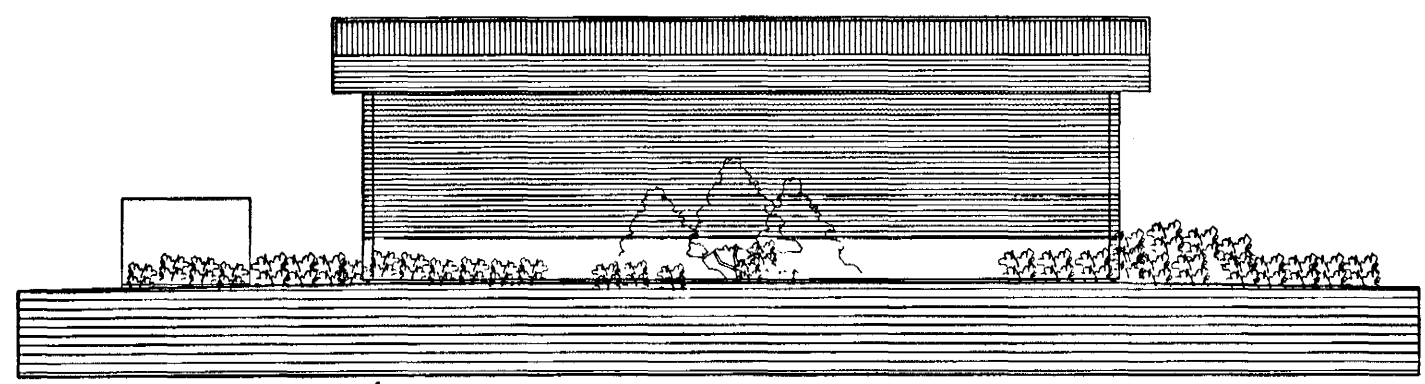

Útlit norður Mkv. 1:100.

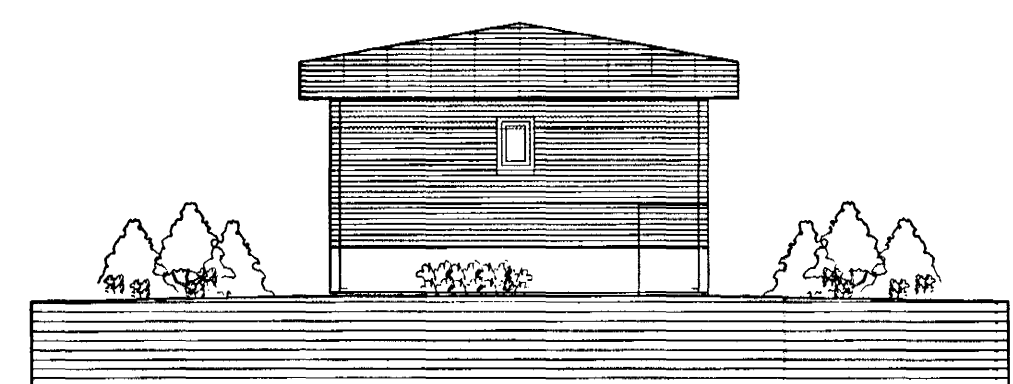

Útlit austur Mkv. 1:100.

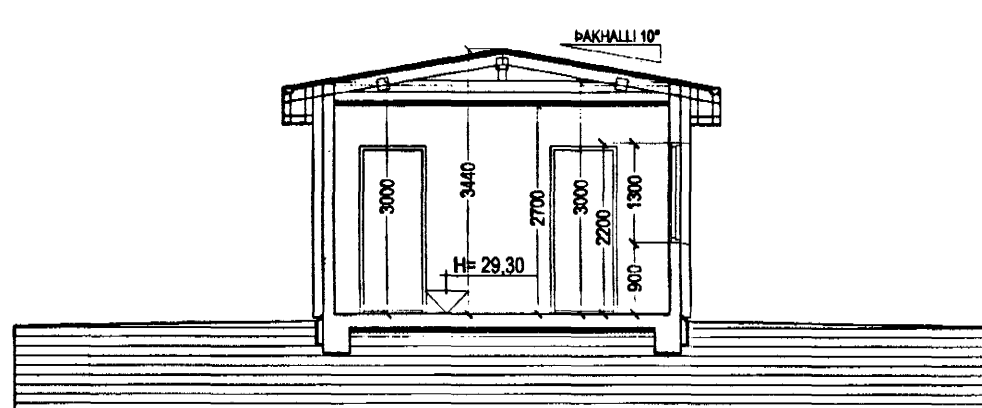

Sníð A-A Mkv. 1:100.

Byggingarlýsing / verk lýsing:

Veggir eru staðsteyptir, einangraðir og klæddir að utanverðu. Undirstöður og botnplata eru staðsteyptar á þjappaðri hraunfyllingu. Botnplata vélispuð og eða með gölfflopi, með halla að niðurflopi. Að utanverðu eru veggir einangraðir og klæddir með slétri 2mm flitóri álþökuklæðningu. Á veggir er fest 45\*100 mm. bíkk-leiðurum c/c 600 mm., leiðurum er fest við steyplan vegg með bíkk/kegnum c/c 1200mm., með 10 mm. múrtöllum eða öðrum jafni sterkum festingum. Tili að tryggja höggþol klæðningarinnar er bíkkleiðurum fylgjað um helming á neðstu 1200 mm. á veggjum. Á milli leiðara er einangrað með 100 mm. steinull. Klæðning slétt ál, er fest á leiðara, undir bver- og langsamskeyti skal loka með renning úr sama efni og leiðara. Vatnsbretti og áfællur skulu vera úr sama efni og klæðning. Þak, timburspennur heilklaðdar með 25\*150 mm borvöð, þakpappa og þakstáli. Þakleinangrun 200 mm (steinull). Steypir veggir eru sandspartlaðir og málaðir að innanverðu. Veggir (eithindrandi) milli einstakra eininga, aðrir en steyptir eru a.m.k. E160 eithindrandi veggir. Hlaðin E160 veggir, ekki berandi veggir milli einstakra eininga, eru uppbyggðir sem hér segir: 70 mm. hlaðin vikuvæggur, málhúðaður beggia vegna með 15 mm múrtöð. Léttir E160 veggir, léttir millivæggir & milli einstakra eininga eru uppbyggðir sem hér segir: 35 \* 120 mm. bíkkvindrí fylfi með steinlínareinangrun og klæddir beggia vegna með 2 \* 13 mm gíflötum. Húsið verður hitað með málhúðvarofnum, og eru lagin sýnilegar að hluta.

LR. táknað lofttræsting. Herbergi og svæði sem liggja að úrvegi eru lofttræst um opnan. glugga, lokað innrymi eru lofttræst í gegnum bíkk stokka, eða með vélrænni lofttræsting.

Skýringar vegna eldvarna:

- > BO. táknað björgunarop, samkv. reglugerð um brunavarnir og brunamál.
- > Táknað rýmingarteið, samkv. reglugerð um brunavarnir og brunamál.
- ⊗ Reykskynjari, staðsetjast samkv. teikningu.

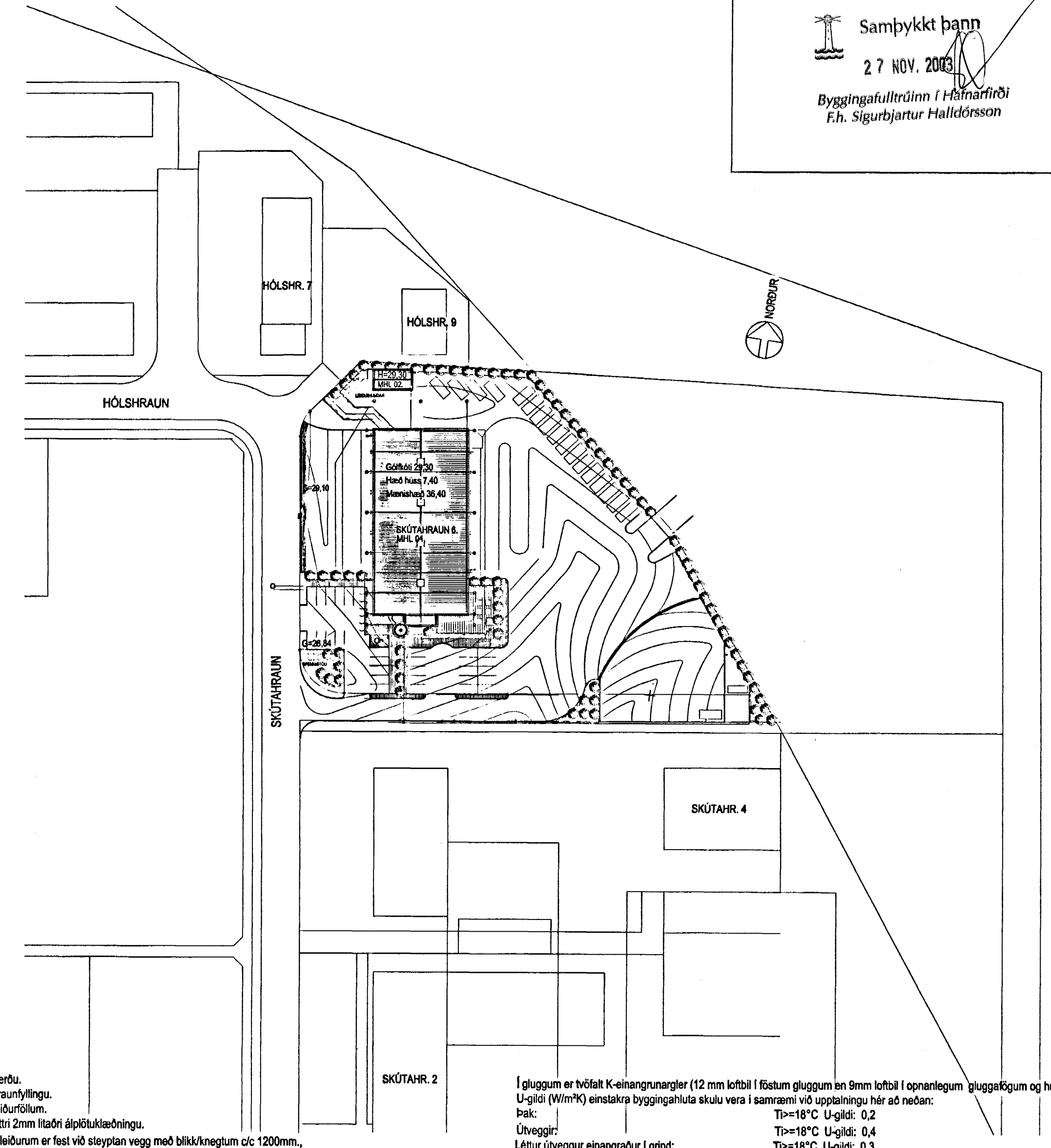

Afstöðumynd. Mkv. 1:1000.

Gluggum er tvöfalt K-einangrunargler (12 mm loftbil í fístum gluggum en 9mm loftbil í opnarlegum gluggaþögum og hurðum). U-gildi (W/m²K) einstakra byggingahluta skulu vera í samræmi við upplýsingu hér að neðan:

Þak:	Tp=18°C U-gildi: 0,2
Úrveggir:	Tp=18°C U-gildi: 0,4
Léttur úrveggur einangraður í grind:	Tp=18°C U-gildi: 0,3
Gluggar (karmar, gler vegi meðalal, K-gler):	Tp=18°C U-gildi: 0,3
Hurðir:	Tp=18°C U-gildi: 0,3
Gólf á fyllingu og að öðrum hlutum rými.	Tp=18°C U-gildi: 0,3
Gólf að útlötu:	Tp=18°C U-gildi: 0,3
Úrveggir, vegi meðalal (veggflétir, gluggar og hurðir):	Tp=18°C U-gildi: 0,3

Að öðru leiti skal miða við að kólnandiúður einstakra byggingahluta séu í samræmi við ÍST EN ISO 6946:1996.

Skýringar vegna aðbúnaðar, höllustuáttar og öryggis starfsfólks.

Leitað verður eftir umsógn og samþykki VINNUEFTIRLITS RÍKISINS.

Vakin er athygli á því að óheimilt er að hefja starfsemi í húsinu áður en samþykki Heilbrigðisfulltrúa og Vinnueftirlits liggur fyrir.

Ávallt skal fylgja reglugerðum og skriflegum fyrirmælum heilbrigðisfyrirlits um meðferð og förgun á efnauðgangi, og skal rekstraráttili hafa fengið samþykki heilbrigðisfyrirvalda um innra eflirni og starfsfyrirkomulag. Ef starfsemi í einstökum rýmum krefst þess skulu frárenslislagir vera tengdar í gegnum fitugildu eða olugildu, sem heilbrigðisfyrirlit hefur samþykkt.

## SKÚTAHRAUN 6 HAFNARFIRÐI.

Sigurður Þorvarðarson byggingafræðingur bfi.  
Teiknistofan Strandgötu 11 220 Hafnarfirði.  
STH. teiknistofan ehf. kt. 510298-2769. Kt. aðalhönnuðar: 141250-4189.  
Sími: 5651510. Netfang: teiknistofan@islandia.is

Skýringar:	Aðaluppdráttur. Hús fyrir leitarhunda.
Teikning:	Útlit, grunnmynd, snið, afstöðumynd og skýringar.
Mælikvarði:	1 : 100. & 1 : 1000.
Undirskrift:	12/11 03 STH 20/3 02 STH
Blað nr:	STH-0011. Dagsetning: 26 nóvember 2000.
Breytt:	MARS. 2002.
Athugasemdir:	Teikningar þessar koma í staðinn fyrir eldri teikningar dags. 10-11-2000.