

ATH:
 HITALAGNIR ERU Ø 10 MM RÖR Í RÖR AÐ OG FRÁ HVERJUM OFNI
 NEYSLUVATNSLAGNIR ERU Ø 16 MM RÖR Í RÖR.
 RÖR SÉU MEÐ SÚREFNISKÁPU OG VOTTUÐ AF Rb. TIL
 ÞEIRRA NOTA SEM HÉR UM RÆDIR.

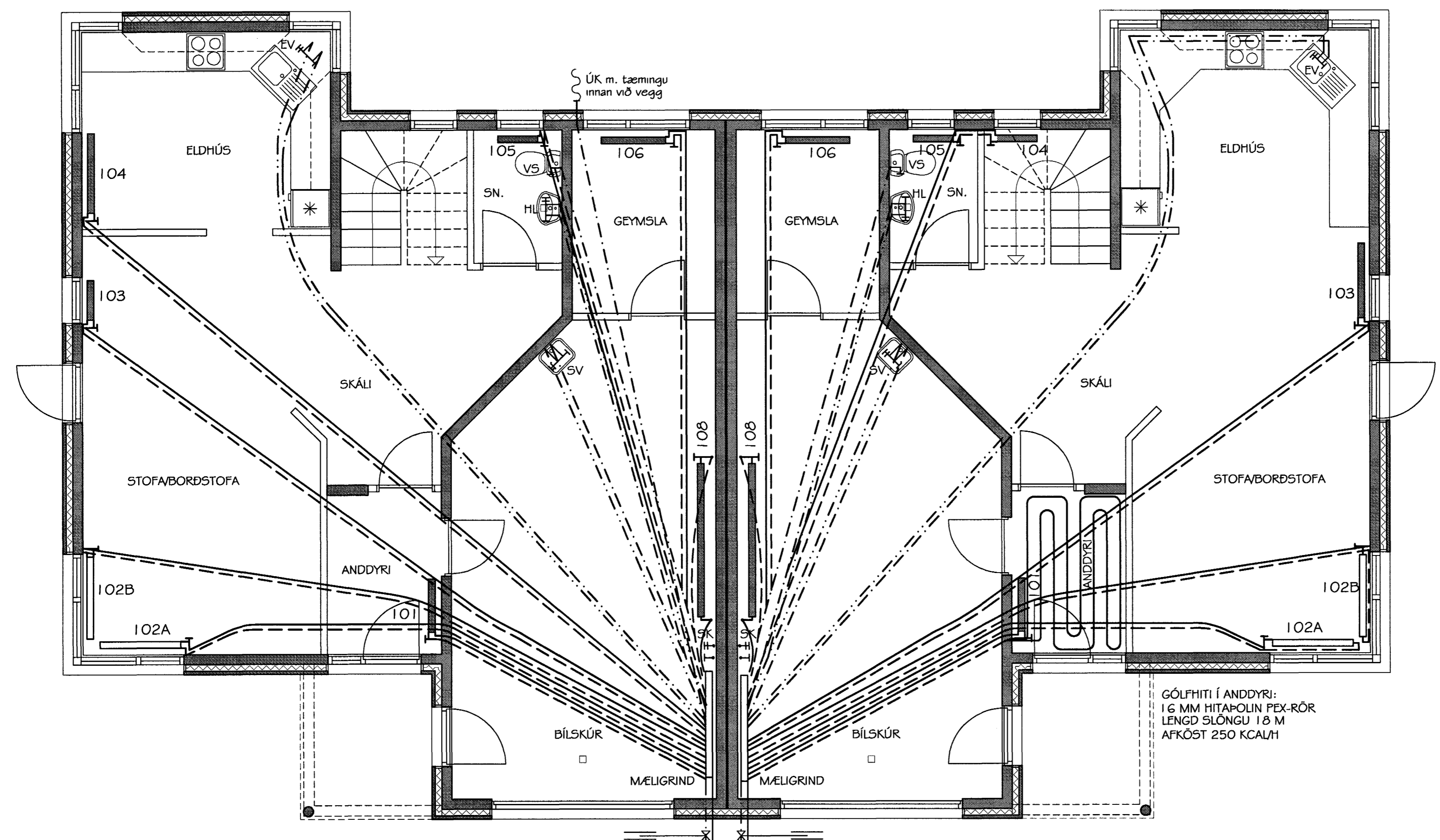

HITA- OG NEYSLUVATNSLAGNIR
 GRUNNMYND NEDRI HÆÐAR
 MKV. 1:50

Heimæð vatnsveitu Ø32 PEH
 dregin í hlífðarkápu Ø50 PEH
 Heimæð hitaveitu
 Heimæð vatnsveitu Ø32 PEH
 dregin í hlífðarkápu Ø50 PEH
 Heimæð hitaveitu

BLIKAÁS 16
 OFNATAFLA $\Delta T = 40^\circ C$

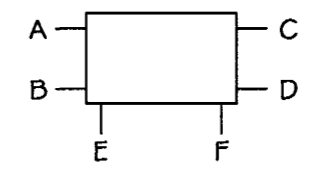

Ofn nr.	heiti herbergis	reikn. varmatap WÖTT	mesta stærð ofns h x l mm	stútar	ofnlok	valdir ofnar
101	ANDDYRI	440	600 x 800	A-B	FJVR	
102A	STOFABORDST.	1610	300 x 1400	C-B	RA2000	
102B	STOFABORDST.	1380	300 x 1200	C-D	RA2000	
103	STOFABORDST.	1580	700 x 1000	C-D	RA2000	
104	STIGI	1120	600 x 800	A-B	FJVR	
105	SNYRTING	440	600 x 600	C-D	FJVR	
106	GEYMSLA	580	600 x 600	C-B	FJVR	
108	BÍLSKÚR	1850	600 x 2500	C-B	FJVR	
201	HERBERGI	1240	600 x 1200	C-D	RA2000	
202	SKÁLI	1440	600 x 1400	C-D	RA2000	
203	HERBERGI	1240	600 x 1200	A-B	RA2000	
205	FÓT	360	600 x 500	A-B	RA2000	
206	HJÓNAHERB.	1440	600 x 1400	C-D	RA2000	
207	BADHERBERGI	530		F-E	FJVR	HANDKLÆÐAOFN

SAMTALS: 15.250 Valda ofna skal bera undir hönnuð áður en smíði hefst

Br. nr.	Dags.	Af.	Breyting
(A)	04.10.01	PF	LAGNALEIDUM HÚS 16 BR. LÍTILSHATTAR
(B)			
(C)			
(D)			

TEIKNISTOFAN
TORGÍÐ
 RÁÐGJÖF - HÖNNUN - EFTIRLIT

ARMÚLI 36, 108 REYKJAVÍK, Sími 568-8866, Fax 568-8878
 Þorsteinn Friðbjólfsson, Magnús Þ. Guðmundsson,
 byggingateknifréðingur, innanhússarkitekt.
 Kt. 211055-5299, Kt. 240654-5559

Sambykkt þann
 15. OKT. 2000
 Byggingaútlit frá HAFNARFJÖRÐUR
 f.h. Sigurbjartur Halldórsson

Teikningarheiti: HITA- OG NEYSLUVATNSLAGNIR
 GRUNNMYND NEDRI HÆÐAR

Dags. 29.09.2000. Kvarði 1:50
 Hannað PF Teiknað PF Samþ. *[Signature]*
 Verknr. 99-824 Teikn.nr. 801 Breyt.nr. A