

Grunnmynd kjallara  
Mkv 1:50.

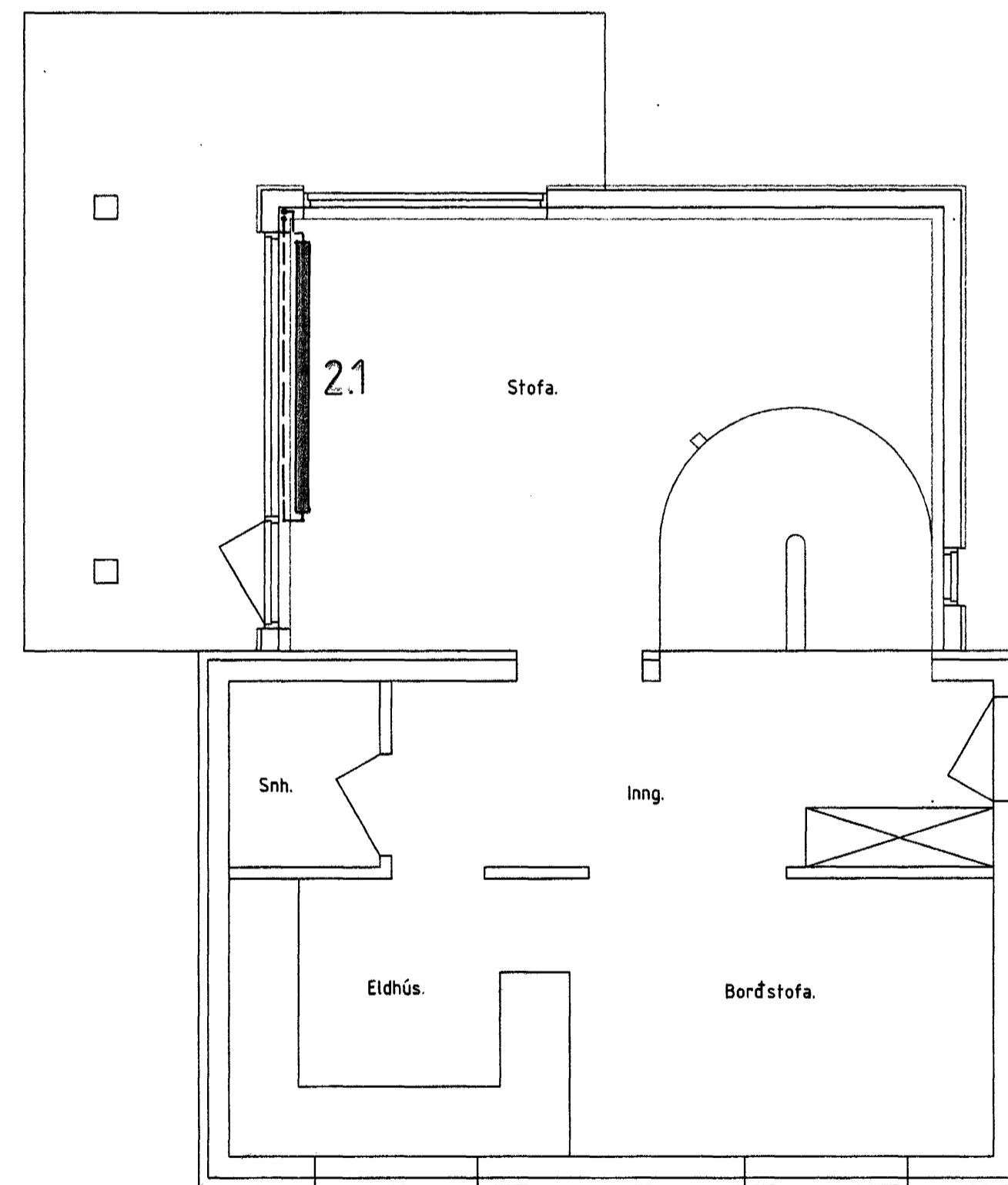

Grunnmynd 1.hæðar  
Mk 1:50.

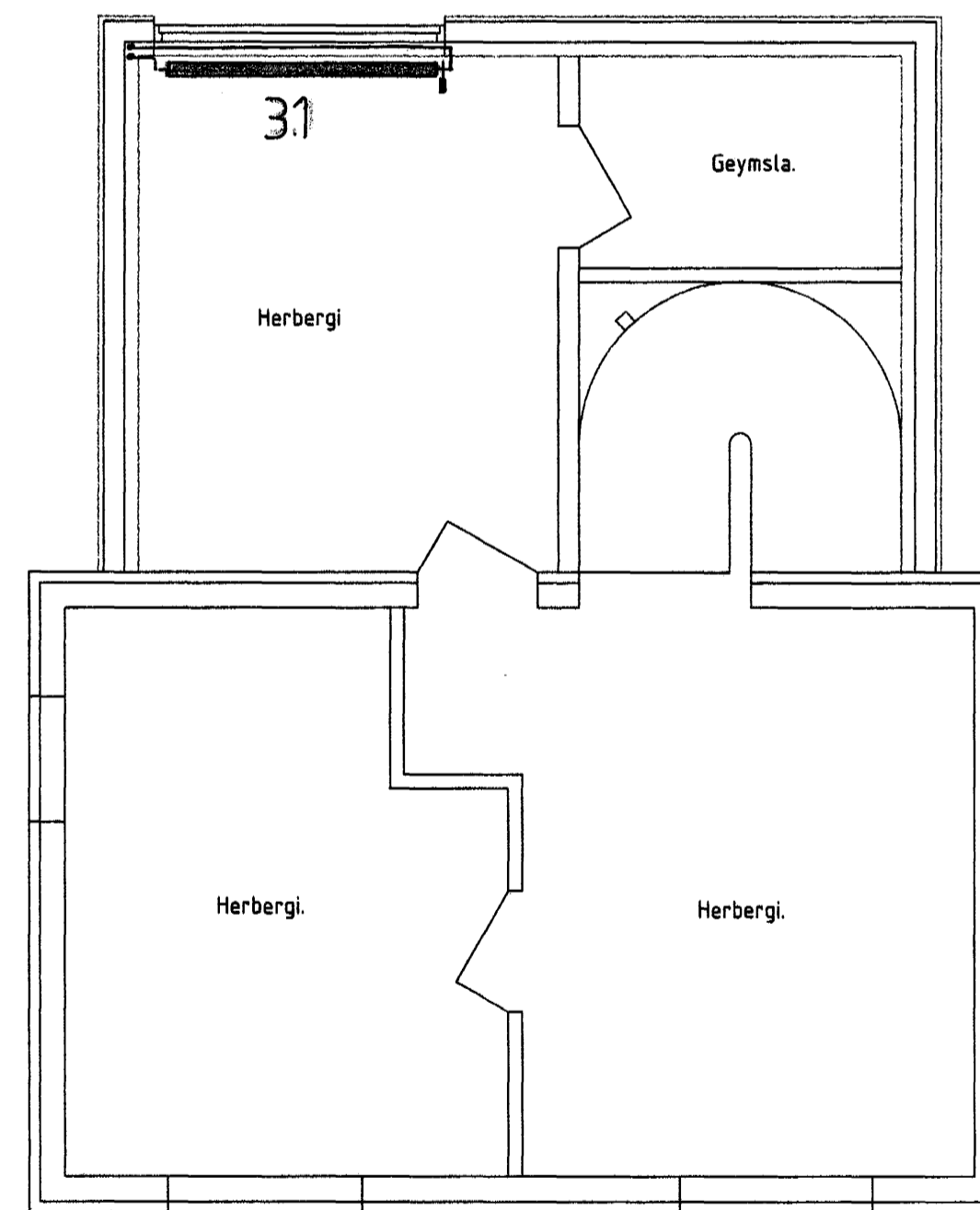

Grunnmynd 2.hæðar.  
Mk 1:50.

**Skýringar:**  
Ofnar eru stálofnar frá Ofnasmiðju Suðurnesja og er miðað við delta  $t=40^{\circ}\text{C}$ .  
Á hvern ofn komi lofttæmingar skrúfa og sjálfvirkur loki á framrennsli og stýrist hann af hita í viðkomandi herbergi. Leiðslur í hitalögn eru úr dregnum stálpípum, settar saman með tengistykkjum með grunnum gengjum en leiðslur í neytluafnlögn eru úr ryðfríu stáli, eða ál/plasti settar saman með klemmutengjum. Leiðslur einangrist með 20mm einangrunarhólkum og leggjst í einangrun útveggjar í kjallar og innanvið rakavarnarlag á hæðum.

Skrá yfir ofnastærdir, delta $t=40^{\circ}\text{C}$ .			
Nr	Wött	Tilvísun.	Loki.
1.1	881	11-600-1200	Ran-10
1.2	587	11-600-800	Ran-10
1.3	734	11-600-1000	Ran-10
2.1	2766	33-300-2200	Ran-10
3.1	1814	22-400-1800	Ran-10

Sambýkkt þann  
17 SEPT. 2001

Byggingafráunir í Hafnarfirði  
Eh. Sigurbjartur Halldórsson

Byggingarstaður: Langeyrarvegur 16A Hafnarfirði.			
Verkefni	Hitilögn og neytluafnlögn í viðbyggingu.		Málkvæði: Útg.nr.
Verk nr.	Bláð nr.	Dags.	Veffang.
2002	3.2	sept 2001.	stadalhus@net.is
<b>Teiknistofan Stáðhús Síðumúla 31.</b>			
Hönnuður:	Sími: 581-3141	Adalhönnuður/samræming:	Sími:
		kt 201137-3149	