

HITALAGNIR SKÝRINGAR

Hitalagnir skulu vera úr svörtum stálpípum með skrúfuðum tengistykkjum DIN 2440.
 Greinar að einstökum ofnum skulu vera 10 mm nema annað sé tilgreint á teikningum.
 Fjarlægð á milli festinga
 Notaði Fjarlægð
 15-32 mm 2,5 m
 40-50 mm 3,0 m
 Einangra skal lagnir með 20mm Climaflex hölkum.
 Á alla ofna komi sjálfvirkir ofnlokar, stillití og loftskrúfur.
 Lagnir skal þrýstiprófa við 6 bær, og skal þrýstingur standa umk. 8 tíma án þess að falla.

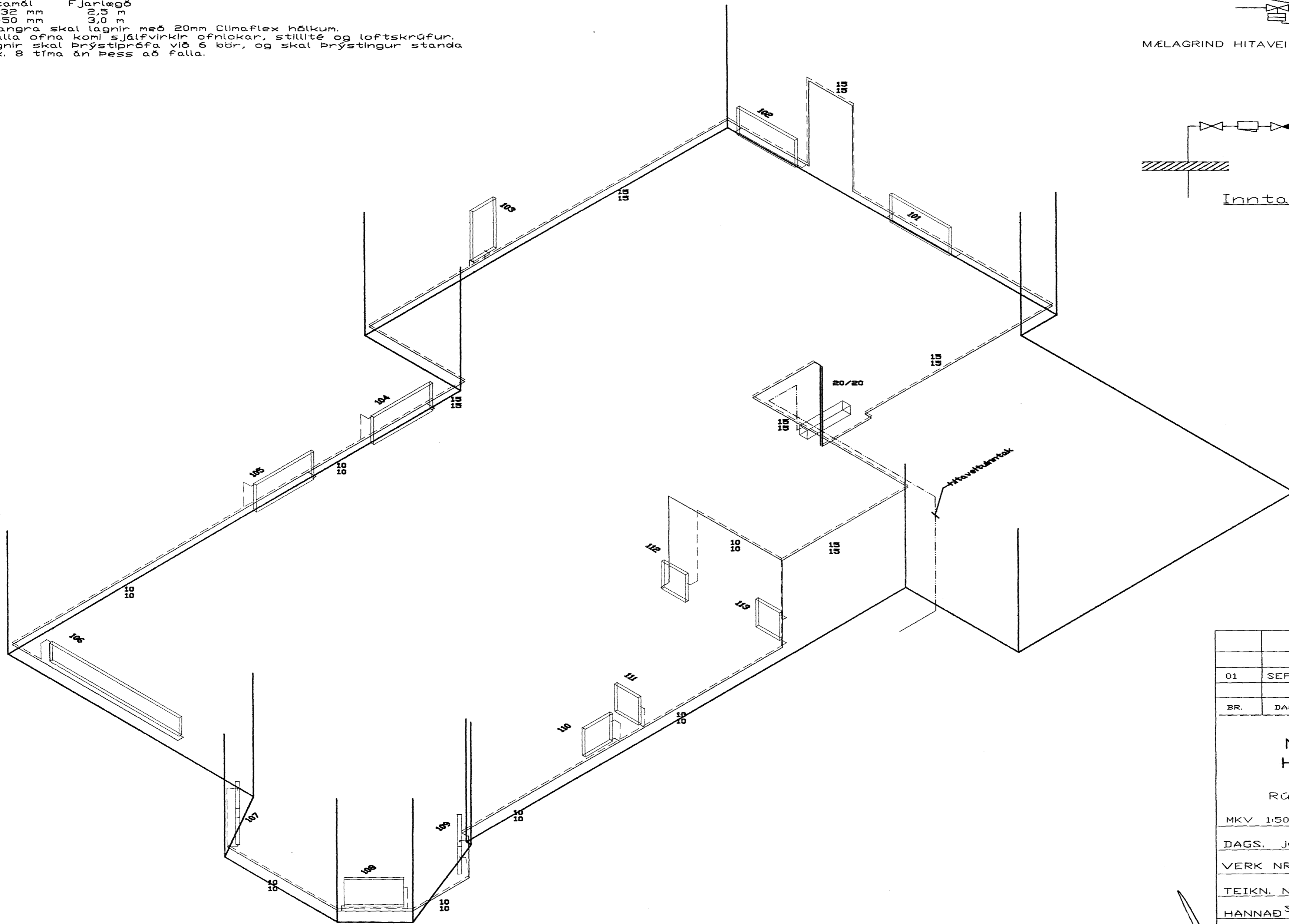

Rúmmynd 1/ca50

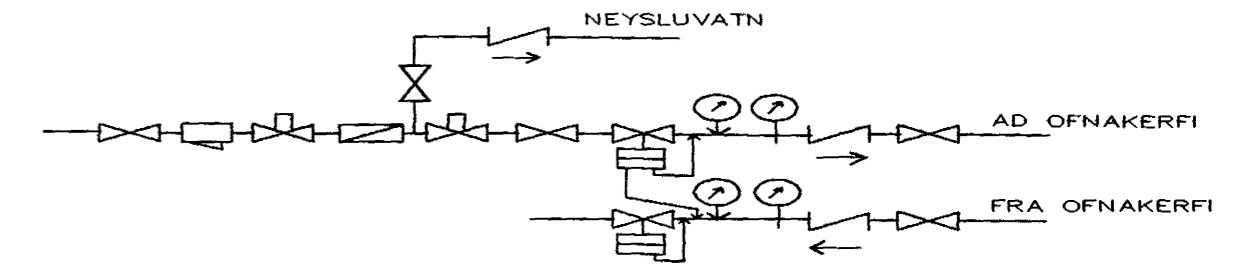

MÆLAGRIND HITAVEITU

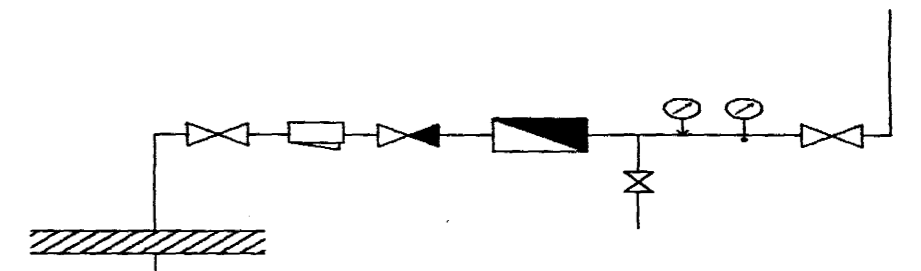

Inntak neysluvatn

01	SEPT.01	LEGU LAGNA BR. BÆTT VID	VID
		OFNI Í ANDD	G.H.
BR.	DAGS.	EDLI BREITINGA	SIGN.
Mávahraun 21 HAFNARFIRÐI Rúmm. hitalagna Samþykkt þann MKV 1:50 DAGS. Júlí 2001 1 SEPT. 2001 VERK NR. 2109 Byggingafulltrúinn í Hafnarfirði F.h. Sigurbjartur Halldórsson TEIKN. NR. 2-03 HANNAÐ SIG. ÞORLEIFSS.KT241148-3009 TEIKNAD SIG. ÞORLEIFSS. YFIRSKYR TEKNIÞJÓNUSTA SIGURDAR ÞORLEIFSSONAR ehf STRANDGÖTU 11-220 HAFNARFIRÐI-SÍMI 555-4255			

Att. 11/907
 lrb