

# HITALAGNIR SKÝRINGAR

Hitalagnir skulu vera úr svörtum stálpípum með skrúfuðum tengistykkjum DIN 2440.  
 Greinar að einstökum ofnum skulu vera 10 mm nema annað sé tilgreint á teikningum.  
 Fjarlægð á milli festinga  
 Notamál Fjarlægð  
 15-32 mm 2,5 m  
 40-50 mm 3,0 m  
 Einangra skal lagnir með 20mm Climaflex hölkum.  
 Á alla ofna komi sjálfvirkir ofnlokar, stillitæ og loftskrúfur.  
 Lagnir skal þrýstiprófa við 6 bör, og skal þrýstingur standa umk. 8 tíma án þess að falla.

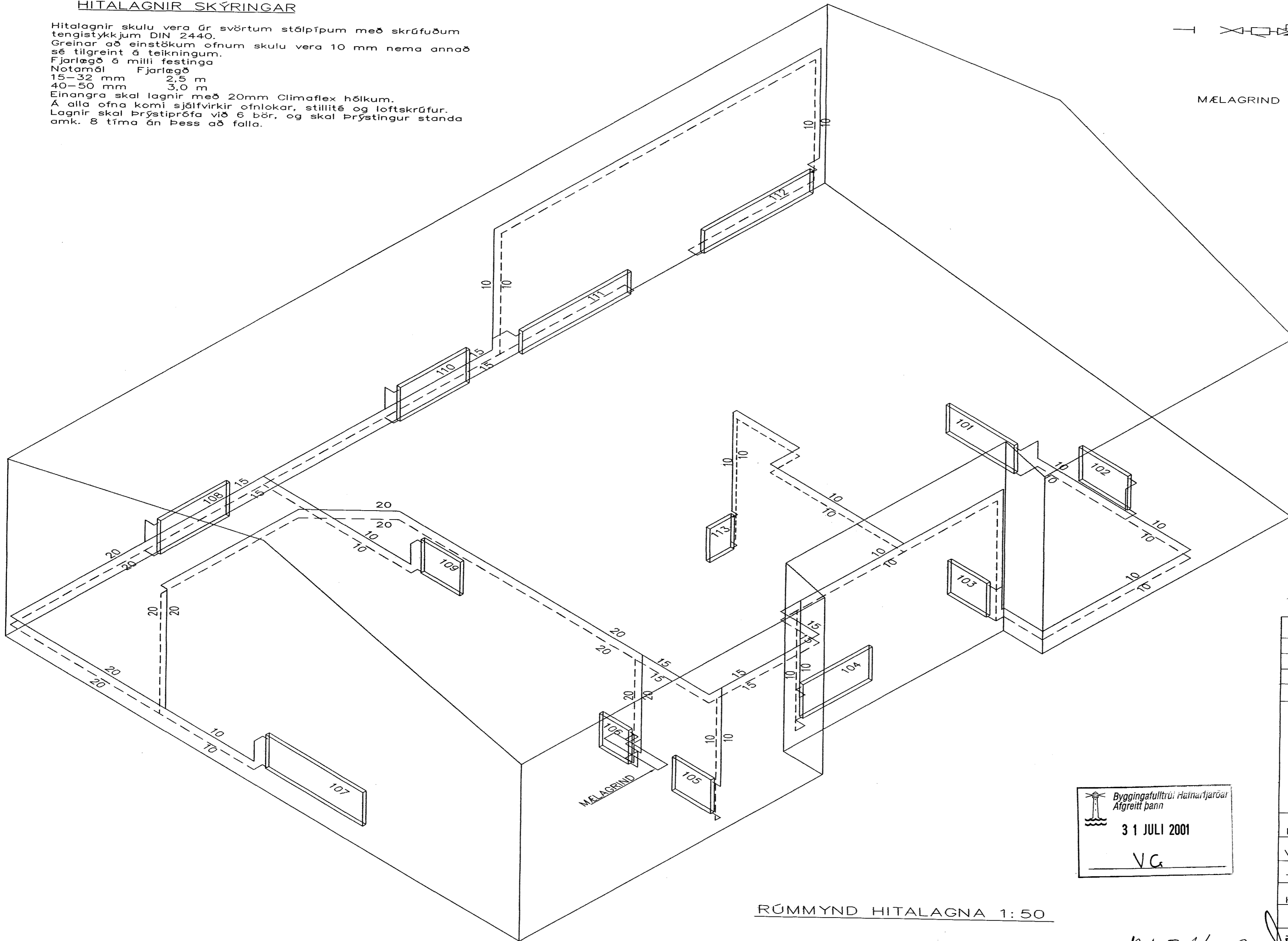
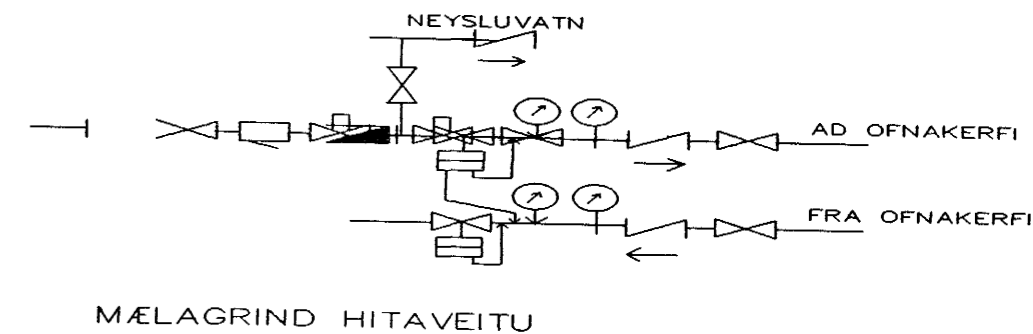

RÚMMYND HITALAGNA 1:50

Byggingafráttari  
 Afgreitt þann  
**31 JULI 2001**  
 VG

RAH 31/7 01  
 [Signature]

|   |         |                   |       |
|---|---------|-------------------|-------|
|   |         |                   |       |
| 01  | JÚLÍ 01 | OFN NR 108 FÆRÐUR |       |
|   |         | BÆTT VIÐ OFNI 113 | G.H.  |
| BR.   | DAGS.   | EDLI BREITINGA    | SIGN. |
| <b>HÁHOLT 19</b><br><b>HAFNARFIRÐI</b><br><b>RÚMMYND HITALAGNA</b><br>MKV 1:50<br>DAGS. JÚLÍ 2001<br>VERK NR. 2042<br>TEIKN. NR. 2-03<br>HANNAÐ SIG. ÞORLEIFSS. KT. 241148-3009<br>TEIKNAD G.H.<br>RIRFARIÐ<br>TÆKNISÞJÓNUSTA<br>ÞORLEIFSSONAR ehf<br>STRANDGÖTU 11-220 HAFNARFIRÐI-SÍMI 555-4255 |         |                   |       |