

RÚMMYND HITALAGNA 1:50

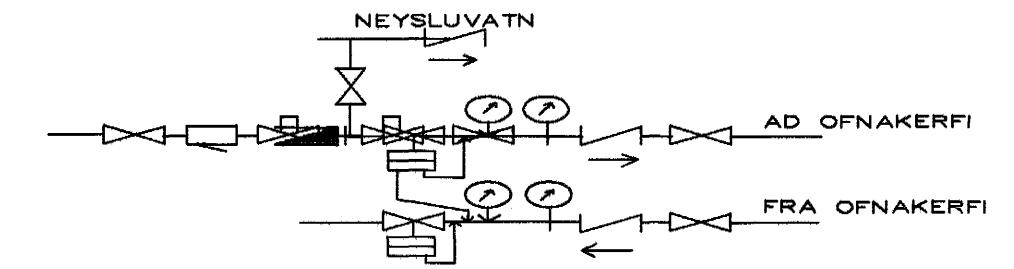

MELAGRIND HITAVEITU

HITALAGNIR SKÝRINGAR

Hitalagnir skulu vera ör svörtum stálpípum með skrúfuðum tengistykkjum DIN 2440. Greinar að einstökum öfnum skulu vera 10 mm nema annað sé tilgreint í teikningum. Fjarlægð á milli festinga. Notamál Fjarlægð
 15-32 mm 2,5 m
 40-50 mm 3,0 m
 Efnangra skal lagnir með 20mm Climaflex hölkum. Á alla öfna komi sjálfvirkir öfnlokar, stillitæ og loftskrúfur. Lagnir skal brýstiprófa við 6 bðr, og skal brýstingur standa amk. 8 tíma án þess að falla.

Byggingáritun, mála- og jarðfræðingur
 17 JULI 2001
 VG

BR.	DAGS.	EÐLI BREITINGA	SIGN.
HÁHOLT 21			
HAFNARFIRÐI			
RÚMMYND HITALAGNA			
MKV 1:50			
DAGS. APRIL 2001			
VERK NR. 2043			
TEIKN. NR. 2-04			
HANNAÐ SIG. ÞORLEIFSS.KT241148-3009			
TEIKNAD G.H.			
VEIRFARIÐ			
TEKNIÞJÓNUSTA			
SIGURDÁR ÞORLEIFSSONAR ehf			
STRANDGÖTU 11, 220 HAFNARFIRÐI-SÍMI 555-4255			

Handwritten signature and date: 17.7.2001