

VATNSLAGNIR SKÝRINGAR

Vatnslagnir skulu vera úr galvanhúðuðum stálpípum með skrúðuðum tengistykjum DIN 2440. Fjarlægð milli festinga og upphengja skal vera samkv. IST67
 Notandi Lórétt Lórét
 15-32 mm 2,0 m 2,5 m
 40-50 3,0 m 3,5 m
 Einangra skal neisluvatnslagnir með 20 mm Climaflex-hólkum. Kaldavatnslagnir skulu vera með rakavarnarlagi utaná einangrun. Vatnslagnir í millivegjum skal vefta með sífalpappa og einangra með ádregnum einangrunarhólkum. Vatnslagnir skal þrýstiprófa við 10 bær, og skal þrýstingur standa amk. 8 tíma á þess að falla.

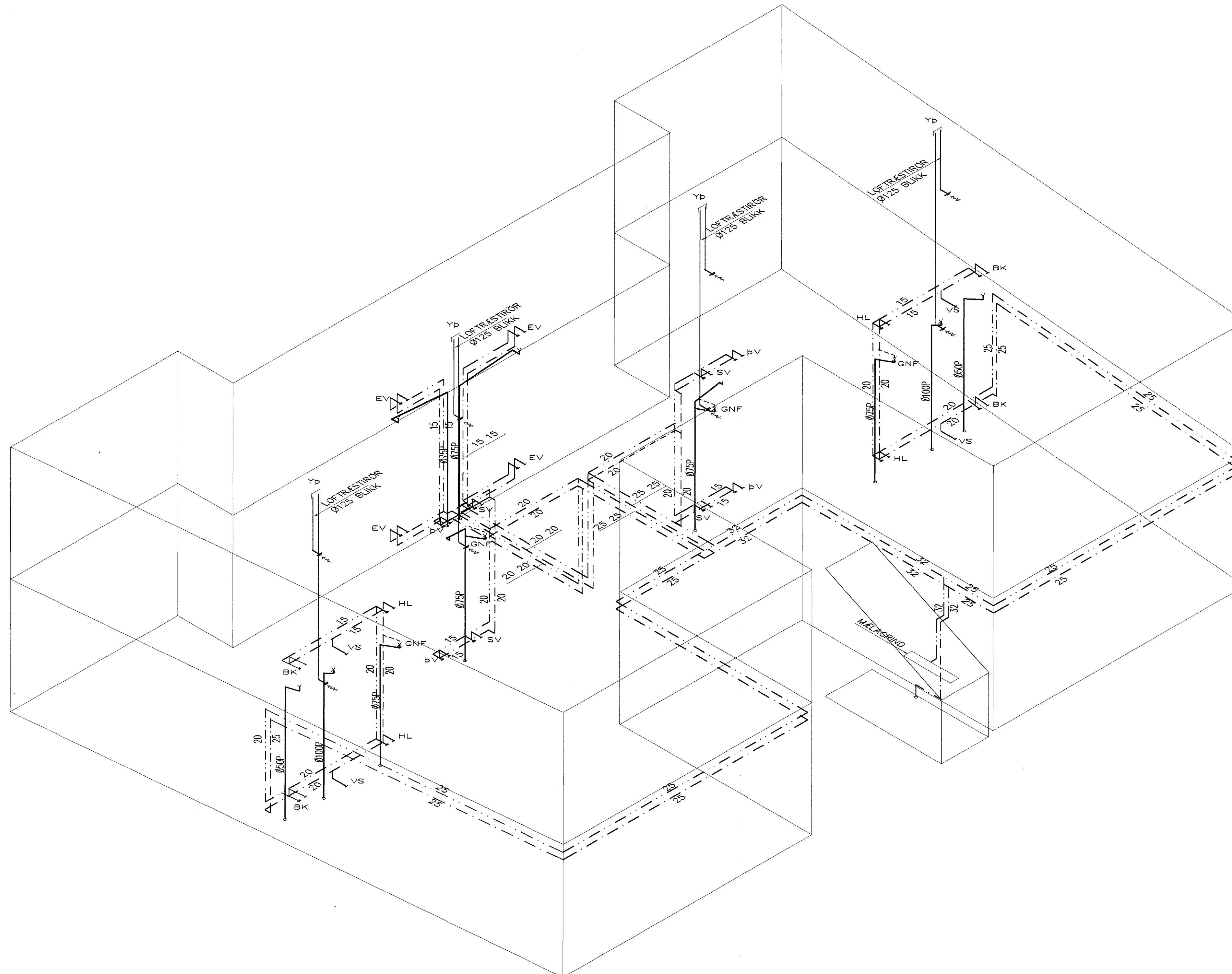

RÚMMYND VATNSOG FRÆRENNSLISLAGNA 1:50

Byggingafræðingur
 Afgreitt þann
 17 JULI 2001
 V.C.

BR.	DAGS.	EBLI BREITINGA	SIGN.
HÁHOLT 21			
HAFNARFIRÐI			
RÚMMYND VATNSLAGNA			
MKV 1:50			
DAGS. APRIL 2001			
VERK NR. 2043			
TEIKN. NR. 2-05			
MANNAD. SIG. ÞORLEIFSS.KT241148-3009			
TEIKNAD. G.H.			
YARFARID			
TAKNIÐJONUSTA			
SIGURDAR ÞORLEIFSSONAR ehf			
STRANDGÖTU 11-220 HAFNARFIRÐI-SÍMI 555-4255			

Handwritten signature