

GRUNNMYND 1. HÆÐAR mkv. 1:50

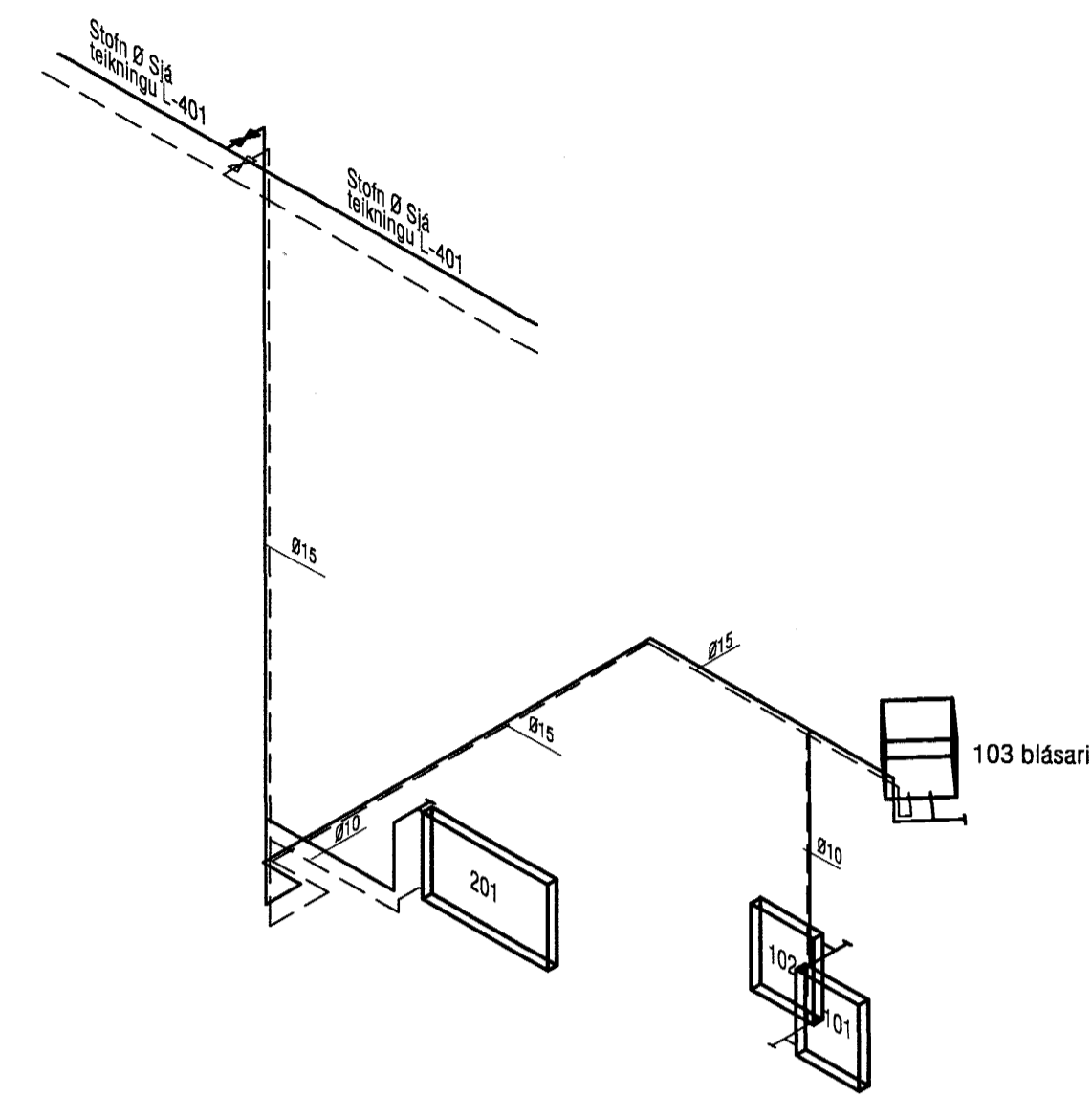

RÚMMYND mkv. 1:50

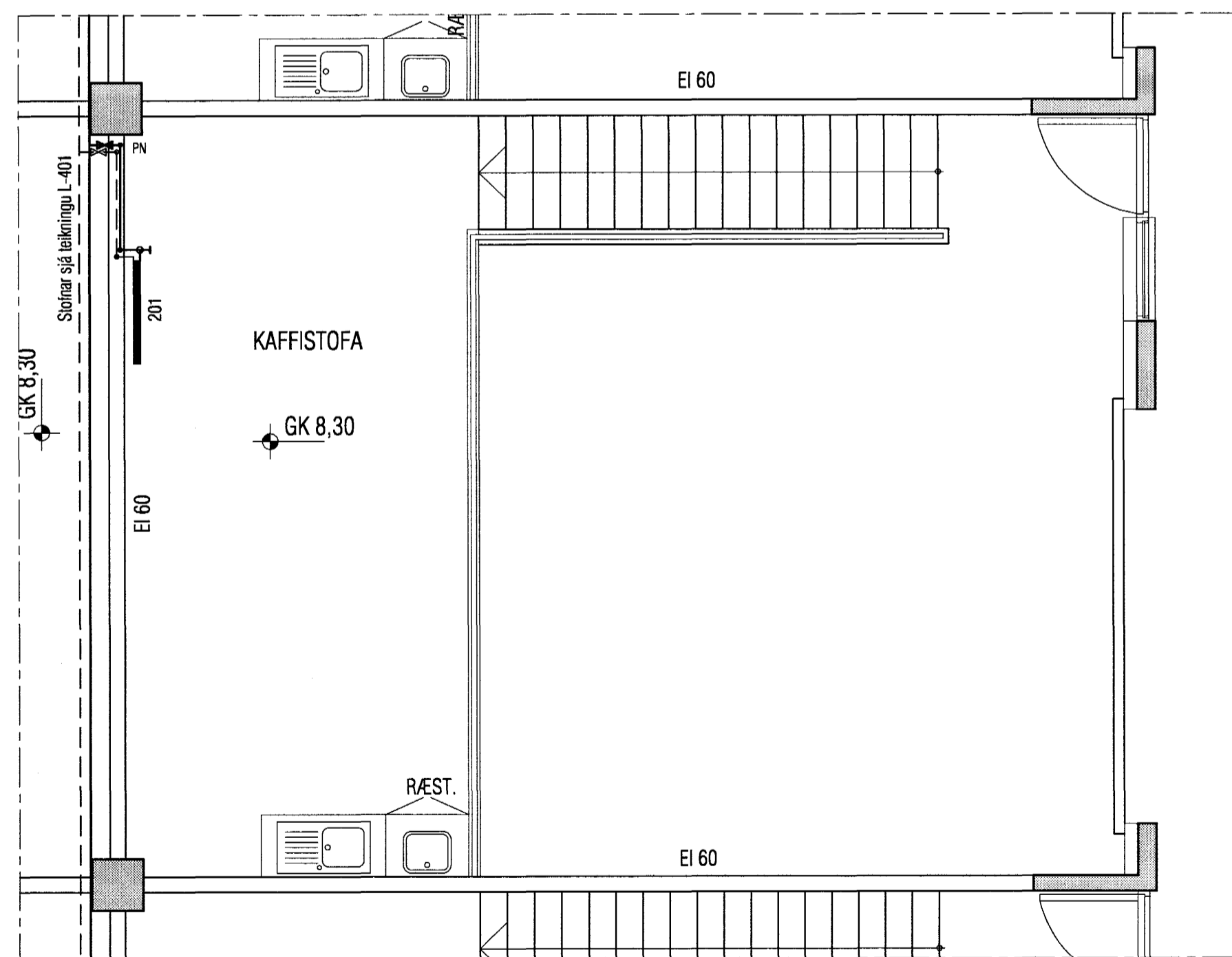

GRUNNMYND 2. HÆÐAR mkv. 1:50

OFNATAFLA $\Delta T = 40^\circ C$

| RYMI t.d. 0102 | Nr. ofns | Útreiknuð orkupörf [W] | Mesta ofnhæð | Mesta ofnlengd | Valinn ofn Afköst [W] | Lokar | Athugasemd |
|-------------------------|----------|------------------------|--------------|----------------|-----------------------|-------|------------|
| Valdir ofnar eru VOR-YL | | | | | | | |
| Snyrting | 101 | 319 W | A-50 | 500 | 316 W | Retúr | |
| Ræsting | 102 | 93 W | A-30 | 400 | 164 W | Retúr | |
| Vinnusalur | 103 | 6.969 W | | | 7.000 W | Retúr | Blásari |
| Kaffistofa | 201 | 366 W | A-50 | 600 | 379 W | Túr | |
| | | Σ 7.747 W | | | Σ 7.859 W | | |

ATH: Orkupörf blásara er breytileg sjá töflu á teikningu L-401.

Bygginguáttími Heiðarjóns
Atg. síð þann
28 AUG. 2022
VG

| | | | |
|---|--------------------|--|-----------------------------|
| VEKTOR - hönnun og ráðgjöf - Nýbýlavegi 6, 200 Kópavogi. | | Sigurður Hafsteinsson byggingstækniráðgjafi sími: 554-6669 / 7710 fíni: 554-6669 / fex: 554-6669. | |
| Tel.nr. | Staðun & teikning | Bl. | Dags. |
| Sambýtt | <i>[Signature]</i> | <i>[Signature]</i> | |
| LÓNSBRAUT 6, HAFNARFIRÐI OFNALAGNIR, EITT RÝMI GRUNN- OG RÚMMYND, OFNATAFLA | | Hamrað VB Dagssetning B-01-05-18 | Tel.nr. SM 1:50 L-402 |