

Snið 2, 1:20

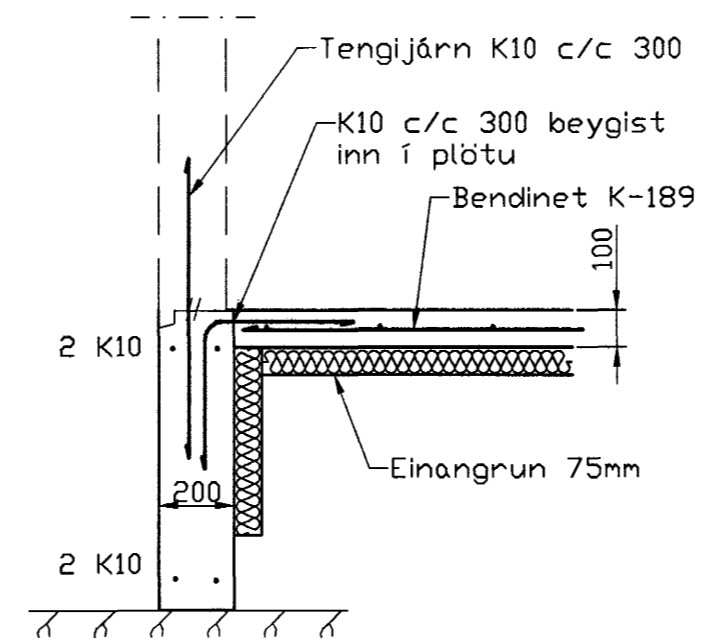

Snið 1, 1:20

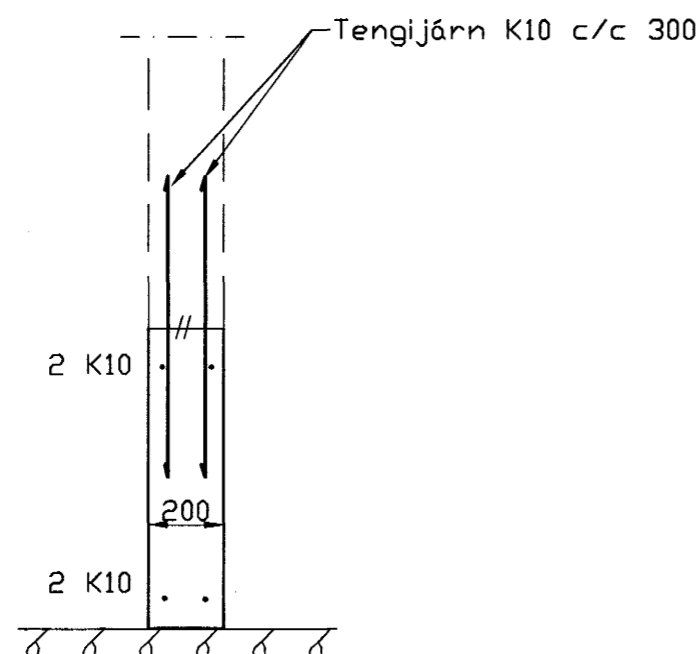

Snið 4, 1:20

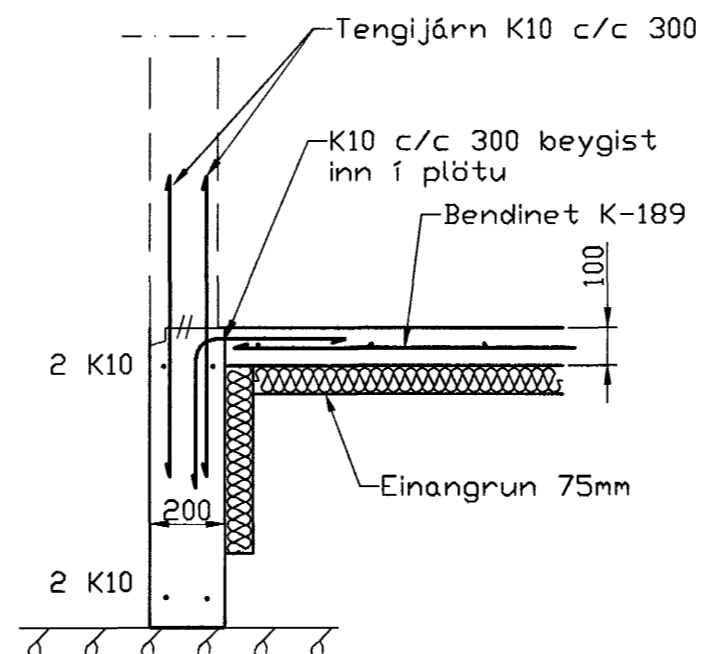

Snið 3, 1:20

SKÝRINGAR

- STEYPA=S250
- LOFTINNIHALD > 5%
- V/S-TALA < 0,55
- BENDISTÁL= Ks410
- FYLLING INN Í SÖKKLA SKAL VERA FROSTFRÍ OG ÞJAPPAST Í 30 SM LÖGUM
- UNDIRSTÖÐUR HVÍLA Á ÞJAPPÆRI HRAUNFYLLINGU
- MESTA ÁLAG Á UNDIRSTÖÐUR < 500 kN/M2
- ÞAR SEM HÆÐ SÖKKLA ER MEIRI EN 130 CM SKAL KOMA EINFÖLD GRIND K10 C/C 250#

Byggingafræðingur
 23 AUG. 2002
 VG

RA 22/8 02

Útgáfa	Breyting	Dagsetning	Hannað	Sveinbjörn Hinriksson Byggingatæknifræðingur Kl. 160851-2529 Strandgötu 28 Hafnarfirði Sími: 555-4008, 861-9851 Netfang: svennh@isi.is	Staður	Hörgsholt 13 Hafnarfirði		
					Skýring	Undirstöður, Snið		
				Hannað / Teiknað	Dagsetning	Verknr.	1-03	
					21.07.02	06-02		