

**SKÝRINGAR:**

Gólfkótar miðast við vélslípaða plötu,  
fullfrágengið gólf undir gólfefni.  
Um nákvæma stærð og staðsetningu einstakra byggingahluta.  
Sjá nánar á sérteikningum aðalhönnuðar.  
Göt og raufar (sjá lagnateikningar)

Skolplögn STØ150 frá gamla húsinu fer í gegn um sökkla nýbyggingar.  
Sjá nánar á grunnlagnateikningu.

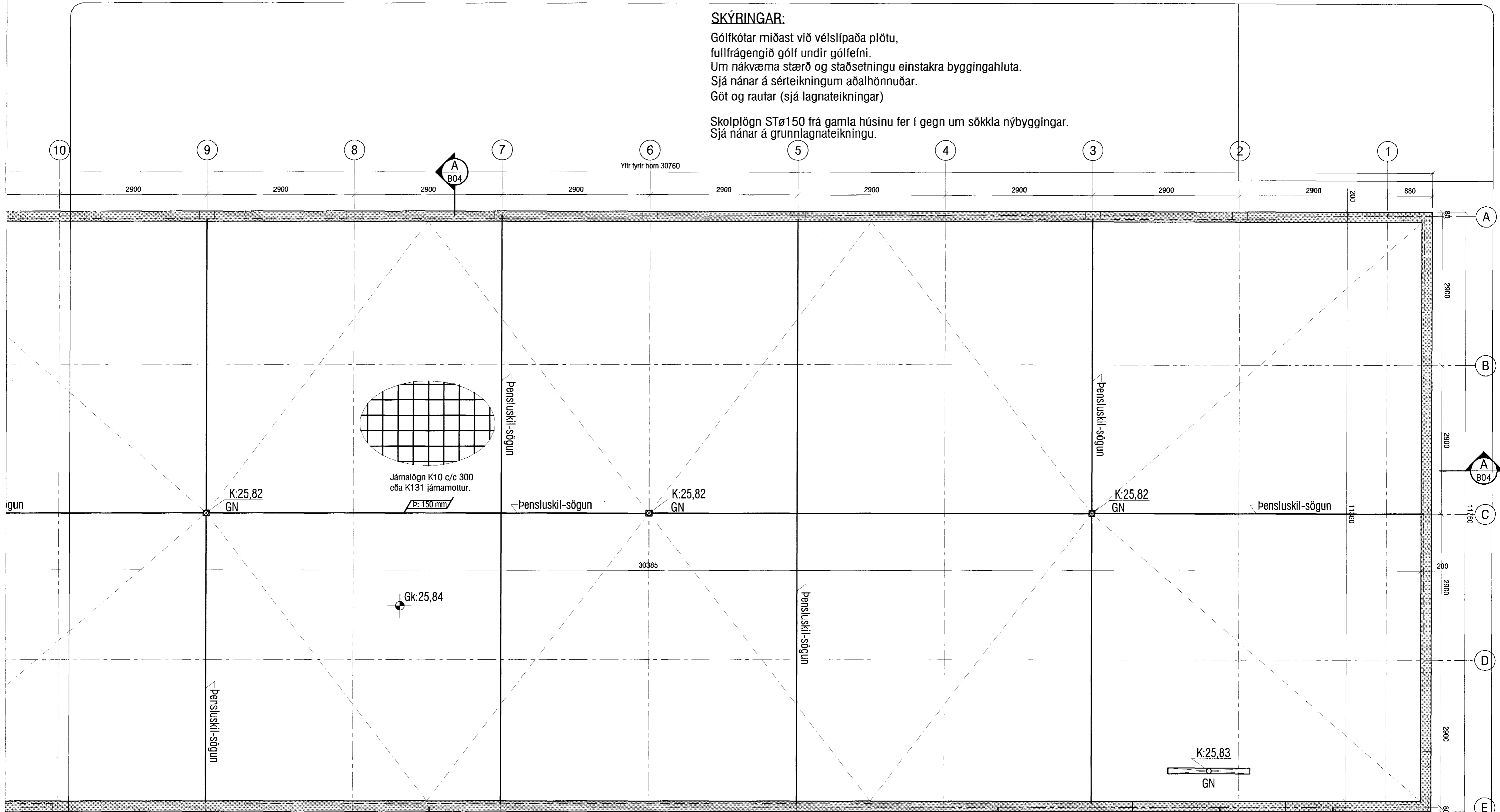

Þar sem brandveggur nær upp fyrir gaff eldra húss, skal setja tvöfalda bendingu í vegginn og á hún að ná a.m.k. 1000mm niður fyrir gaff.

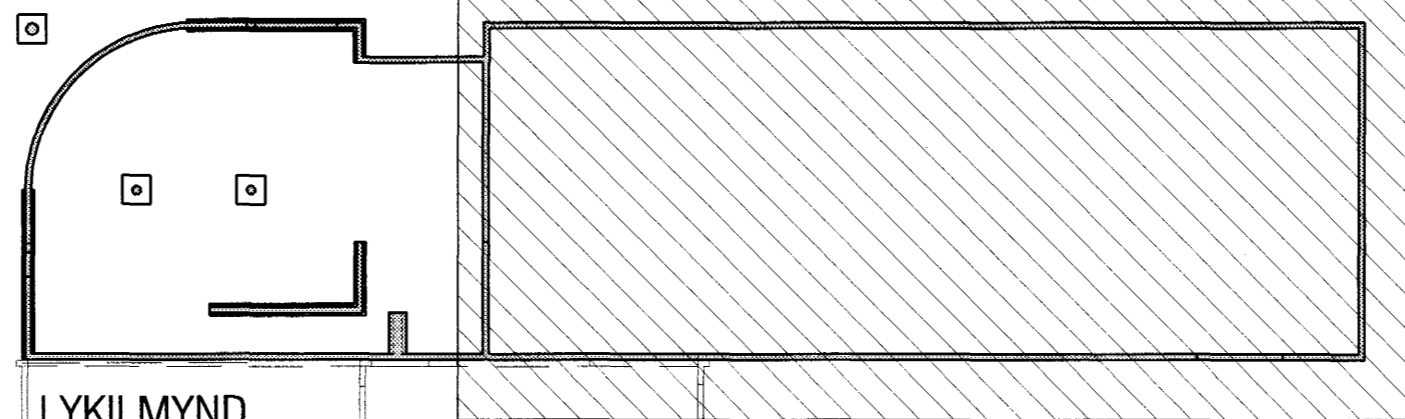

LYKILMYND

**VEKTOR**  
- hönnun og ráðgjöf -  
Nýbýlavegi 6, 200 Kópavogi.

Sigurður Hafsteinsson  
byggingatæknifræðingur  
Kl. 030859-7749  
sími: 554-8650 fax: 554-8669.

Teikn. nr. Tívisun á teikningu  
Samþykkt

Br. Dags.

Hannað VB  
05.06.'02

Teiknað SM  
1:50  
Mælikvarði B-03

07 AUG. 2002

VG

DALSHRAUN 8, HAFNARFIRÐI

UNDIRSTÖÐUR  
GRUNNMYND VINNSLUSALUR

05.06.'02 A-02-03-12 1:50 B-03