

Þar sem brandvegur nær upp fyrir gaffi eldra húss, skal setja tvöfalda bendingu í vegginn og á hún að n.a.m.k. 1000 mm niður fyrir gaffi.

SKÝRINGAR:

Gólfkótar miðast við vélslípaða plötu, fullfrágengið gólf undir gólfefni. Um nákvæma stærð og staðsetningu einstakra byggingahluta. Sjá nánar á sérteikningum aðalhönnuðar. Göt og raufar (sjá lagnateikningar)

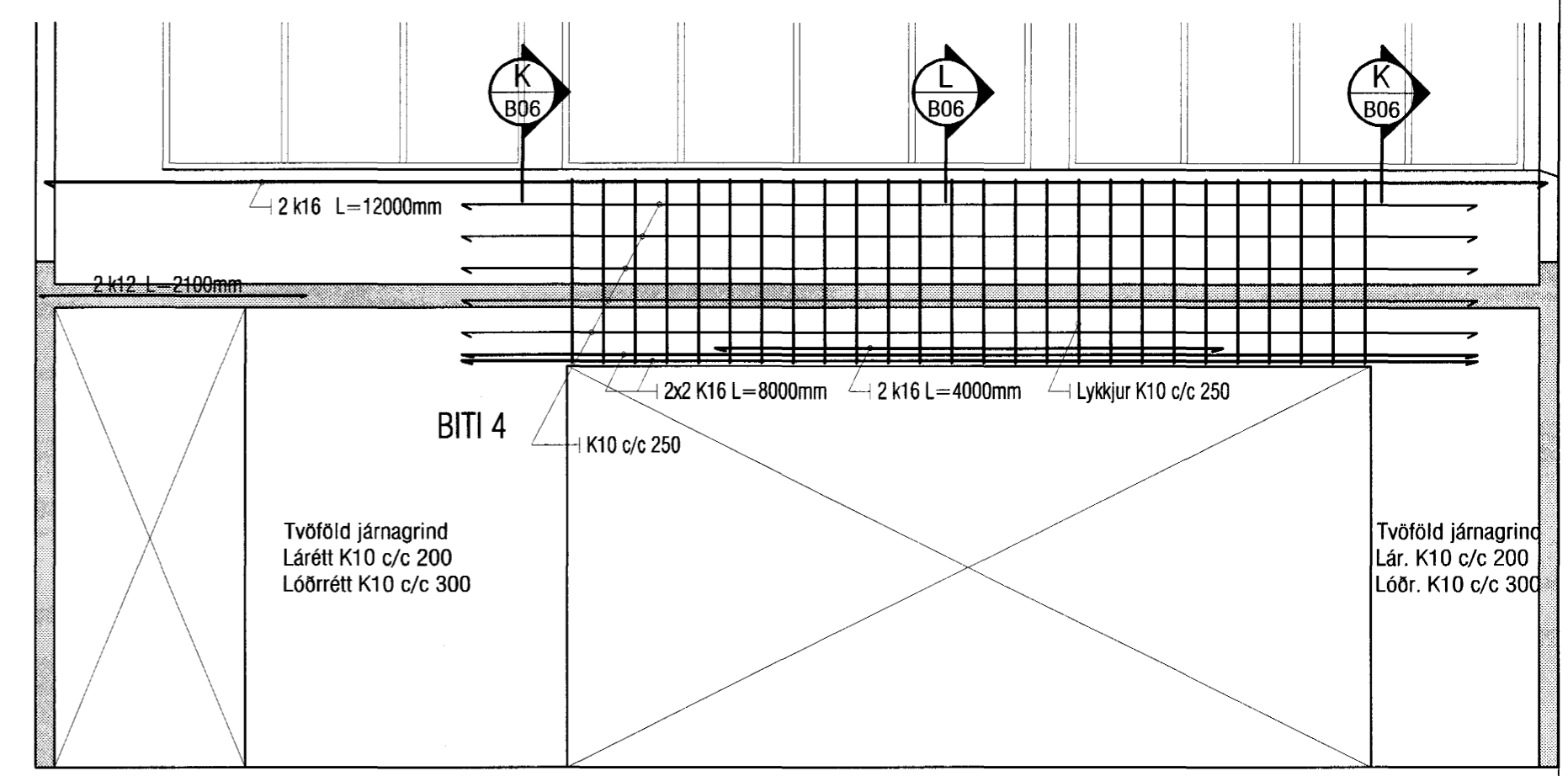

ÁSÝND BITI 4
mkv. 1:50

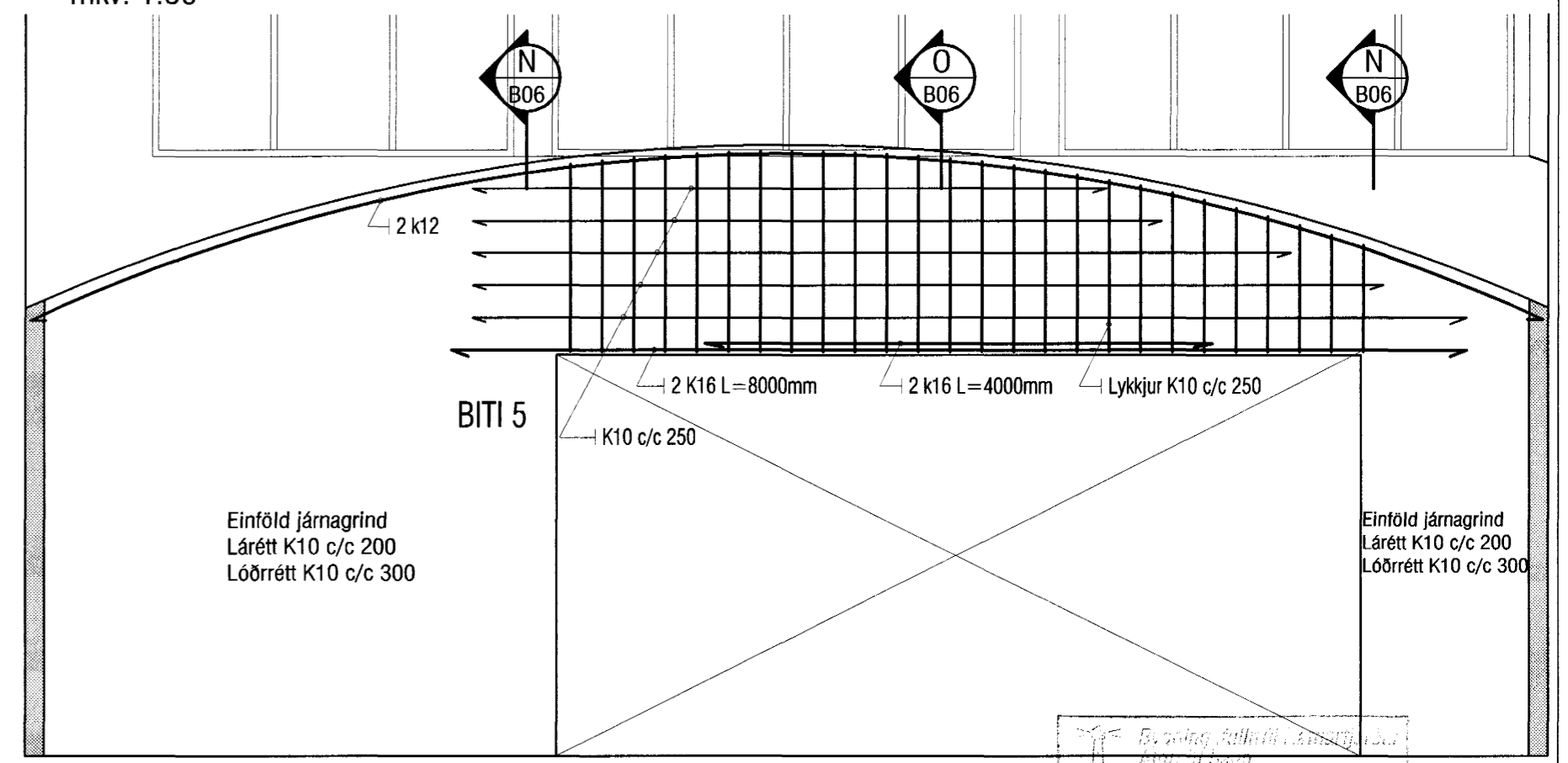

ÁSÝND BITI 5
mkv. 1:50

07. AUG. 2002
 VG

VEKTOR - hönnun og ráðgjöf - Nýbýlavegi 6, 200 Kópavogi.		Sigurður Hafsteinsson byggingatæknifræðingur V. 030859-7749 sími: 554-6650 fax: 554-6668.	DALSHRAUN 8, HAFNARFIRÐI PLATA YFIR 1. HÆÐ GRUNNMYND OG ÁSÝND BITA 4 OG 5
Teikn. nr. _____ Samþykkt _____	Tilvisun á teikningu _____ _____	Br. _____ Dags _____	Hannab. VB Teiknab. SM Dagssetning 04.07.'02 Verk nr. A-02-03-12 Mælikvarði 1:50 Teikn. nr. B-05