

Yfir fyrir horn 3

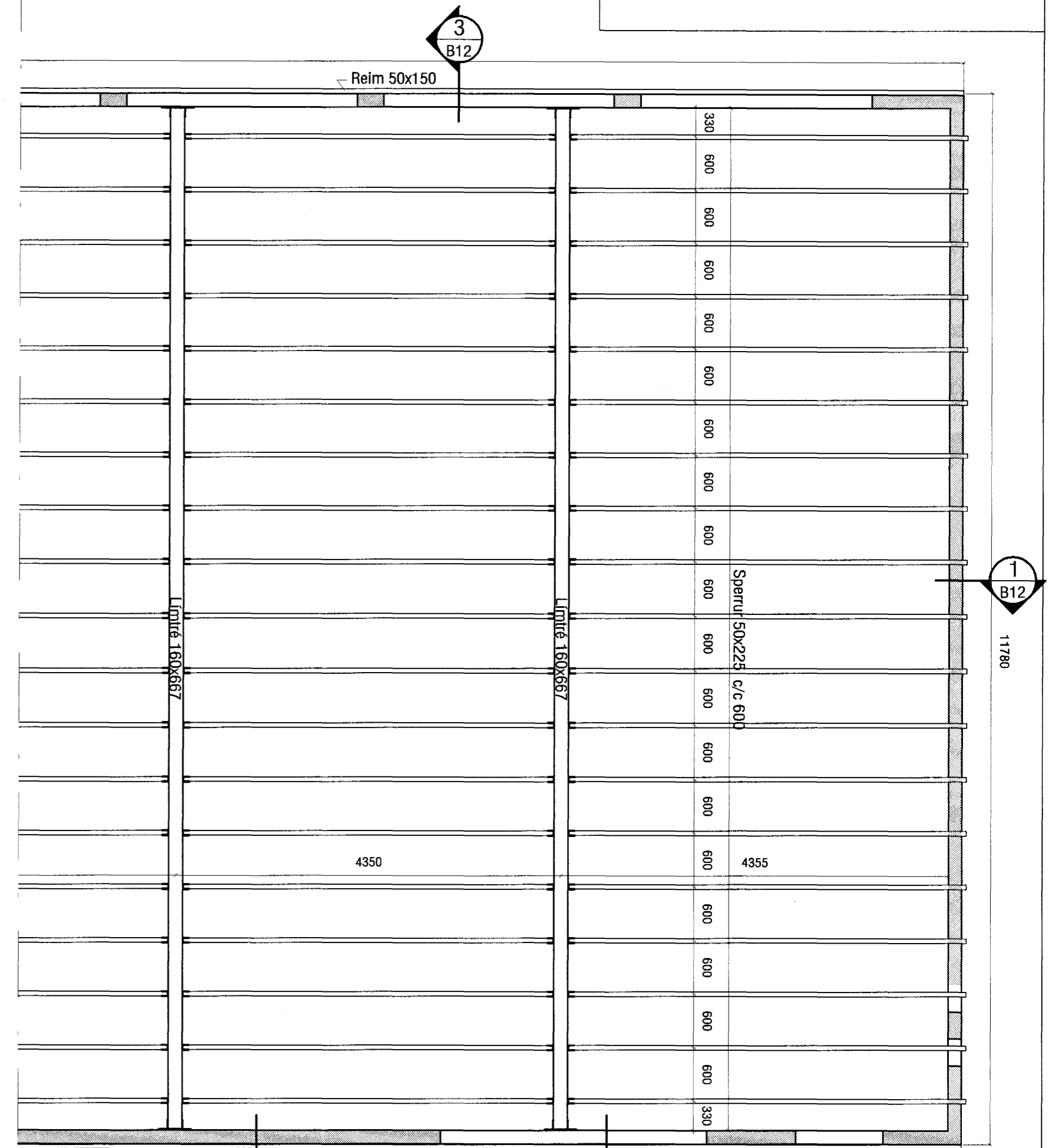

Par sem brandveggur nær upp fyrir gafi eldra húss, skal setja tvöfalda bendingu í vegginn og á hún að ná a.m.k. 1000 mm niður fyrir gafi.

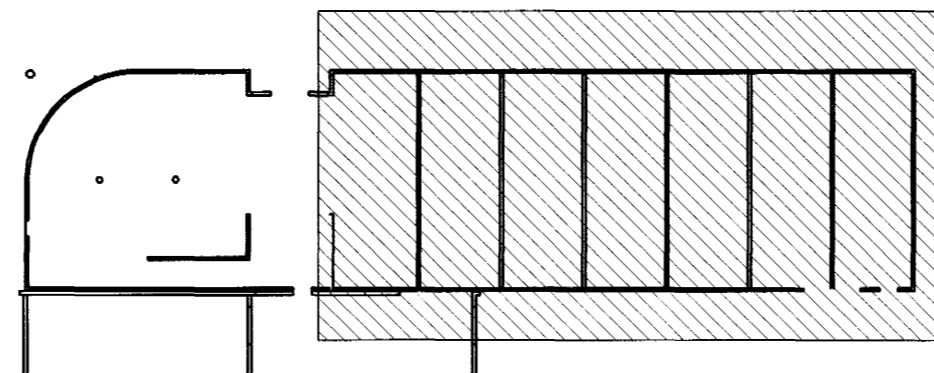

LYKILMYND

VEKTOR
- hönnun og ráðgjöf -
Nýbýlavegi 6, 200 Kópavogi.

Teikn. nr. _____
Samþykkt _____

Sigurður Hafsteinsson
byggingatæknifræðingur
Kl. 030859-7749
sími: 554-6650 fax: 554-6669

Hannab _____
Dags _____

Byggingulitir og áskilningar
Afg. síð þann
07. AUG. 2002
VG

DALSHRAUN 8, HAFNARFIRÐI

ÞAKSPERRUR
GRUNNMYND

Hannab VB Teiknað SM
Dagsetning 08.07.'02 Verk nr. A-02-03-12 Mælikvarði 1:50 Teikn. nr. B-11