

GRUNNMYND 1:50

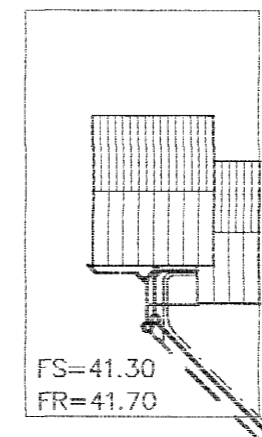

AFSTÖÐUMYND 1:500

SKÝRINGAR

Fráveitulagnir undir botnplötu og utan með húsi skulu vera úr PVC.
 Áður en byrjað er á lagningu röra skal jafna undirlagið vandlega en undir og umhverfis rörin skal vera minnst 150 mm sandlag. Leggja skal rör með vandvirkni á sandlagið þannig að engar skemmdir verði á rörinu og það fái jafnan stuðning.
 Skeyta skal rör með þar til gerðum þéttihring. Þess skal gett að rör geti þanist eðlilega.

TÁKN FYRIR LAGNIR

SKOLPLÖGN
REGNVATSLÖGN
JARÐVATNSLÖGN
JARÐVAINS + REGNVATNSL
NEYSLUVATN
BAKRENNSLI HITAVEITU

Byggingatulltrúi rannsóknar
 Afgreitt þann
 08 JULI 2002
 VG

AVA 11/602
 SJP

01	06.06.02	SV+ÞV FÆRÐ	G.H.
BR.	DAGS.	EDLI BREITINGA	SIGN.
BLIKAÁS 22 HAFNARFIRÐI			
GRUNNMYND GRUNNLAGNA AFSTÖÐUMYND			
MKV. 1:50 1:500			
DAGS. NÓV.99			
VERK NR. 9980			
TEIKN. NR. 2-01			
HANNAD SIG. ÞORLEIFSS. KT. 241148-3009			
TEIKNAD G.H.			
YFIRFARIR			
TÆKNIFJÓNUSTA SIGURDAR ÞORLEIFSSONAR ehf STRANDGÖTU 11 220 HAFNARFIRÐI Sími 555-4255 FAX 565-2875 E-mail taeknifjonusta@islandia.is			