

RÜMMYND VATNS OG FRÆRENNSLISLAGNA 1:50

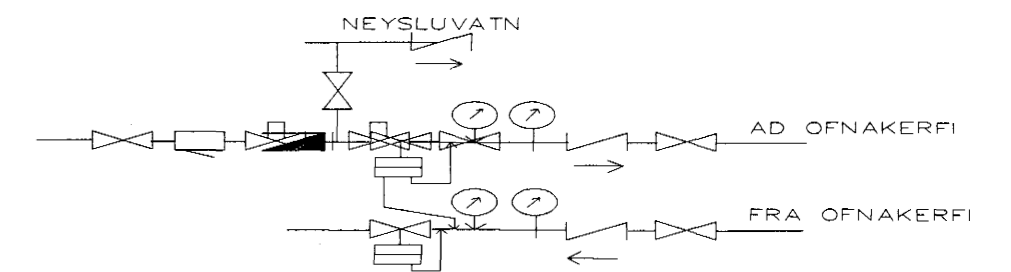

MÆLAGRIND HITAVEITU

HITALAGNIR SKÝRINGAR

Hitalagnir skulu vera úr svörtum stálpípum með skrúfuðum tengistykkjum DIN 2440. Greinar að einstökum ofnum skulu vera 10 mm nema annað sé tilgreint á teikningum. Fjarlægð á milli festinga Notmál Fjarlægð
 15-32 mm 2,5 m
 40-50 mm 3,0 m
 Einangra skal lagnir með 20mm Climaflex hölkum. Á alla ofna korni sjálfvirkir ofnlokar, stillití og loftskrúfur. Lagnir skal þrýstiprófa við 6 bær, og skal þrýstingur standa amk. 8 tíma án þess að falla.

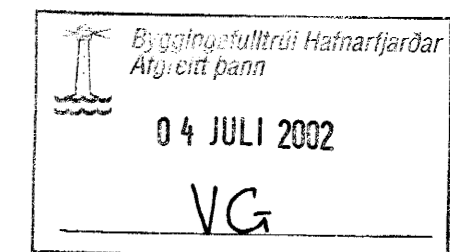

Blikaás 12 Hafnarfirði.	
Sigurður Þorvarðarson byggingafræðingur bfl. Teiknistofan Strandgötu 11 220 Hafnarfirði. STH, teiknistofan ehf. kt. 510298-2769. Sími: 5651510. Netfang: teiknistofan@islandia.is	
Skýringar:	RÜMMYND VATNS OG FRÆRENNSLISL.
Teikning:	
Melikvarði:	1 : 50
Undirskrift:	<i>5/6 02 [Signature]</i>
Blað nr:	9 / Dagsetning: 10 maí, 2002.
Breytt:	

[Handwritten signature]