

RÚMMYND HITALAGNA 1:50

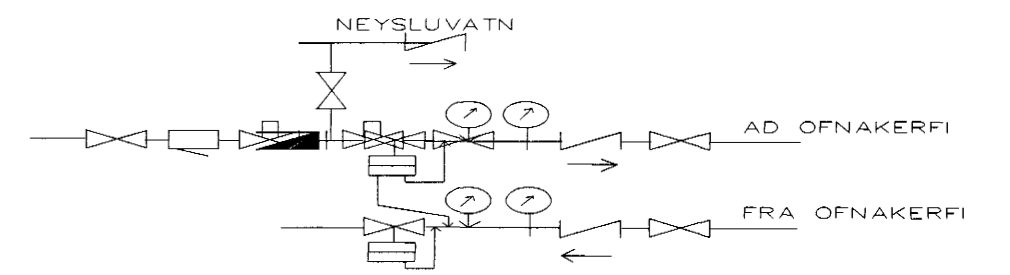

MÆLAGRIND HITAVEITU

HITALAGNIR SKÝRINGAR

Hitalagnir skulu vera úr svörtum stálpípum með skrúfuðum tengistykkjum DIN 2440.
Greinar að einstökum ofnum skulu vera 10 mm nema annað sé tilgreint á teikningum.
Fjarlægð á milli festinga
Notamál Fjarlægð
15-32 mm 2,5 m
40-50 mm 3,0 m
Einangra skal lagnir með 20mm Climaflex hólukum.
Á alla ofna komi sjálfvirkir ofnlokar, stillitæ og loftskrúfur.
Lagnir skal þrýstiprófa við 6 bör, og skal þrýstingur standa ank. 8 tíma án þess að falla.

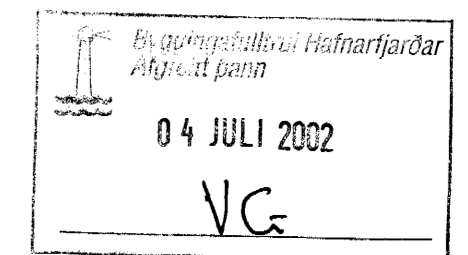

Blikaás 12 Hafnarfirði.

Sigurður Þorvarðarson byggingafræðingur bfl.
Teiknistofan Strandgötu 11 220 Hafnarfirði.
STH. teiknistofan ehf. kt. 510298-2769.
Sími: 5651510. Netfang: teiknistofan@islandia.is

Skýringar: RÚMMYND HITALAGNA
Teikning:
Mælikvarði: 1 : 50
Undirskrift: <i>[Handwritten Signature]</i>
Blað nr: 8 / Dagsetning: 10 maí, 2002.
Breytt:

[Handwritten initials]