

HLUTAMYND LÓÐRETT M=1:5

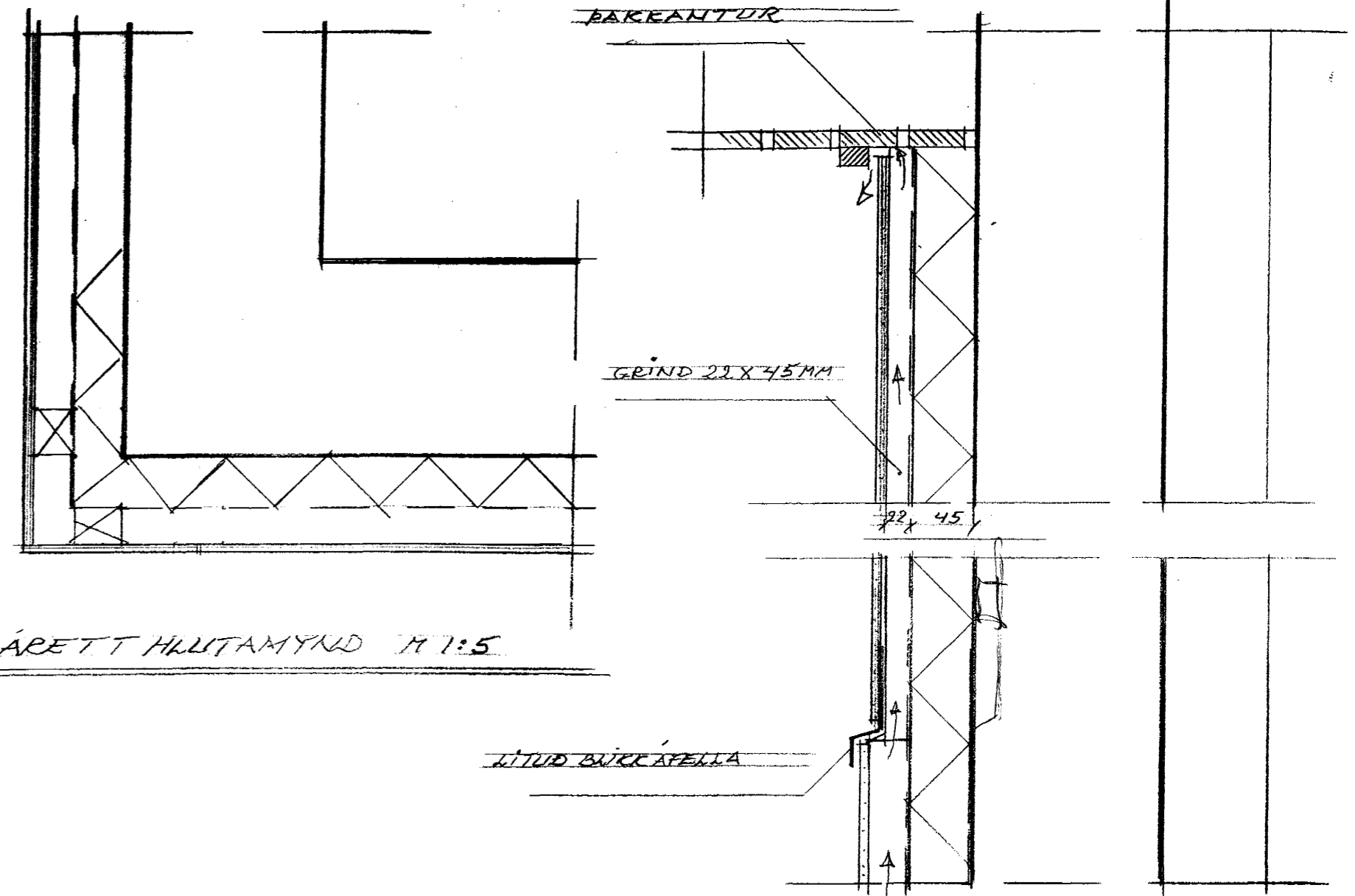

LÁRETT HLUTAMYND M 1:5

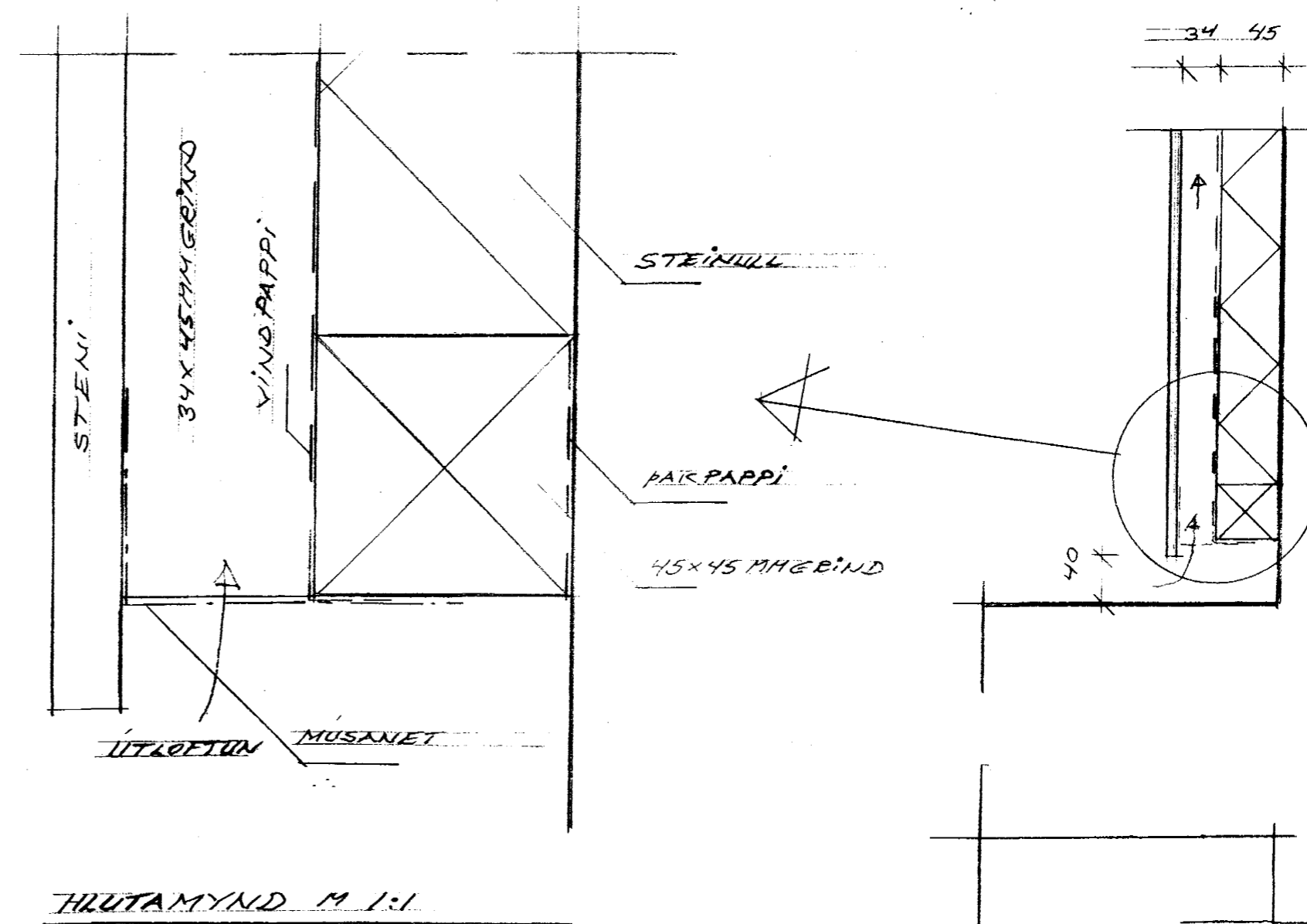

HLUTAMYND M 1:1

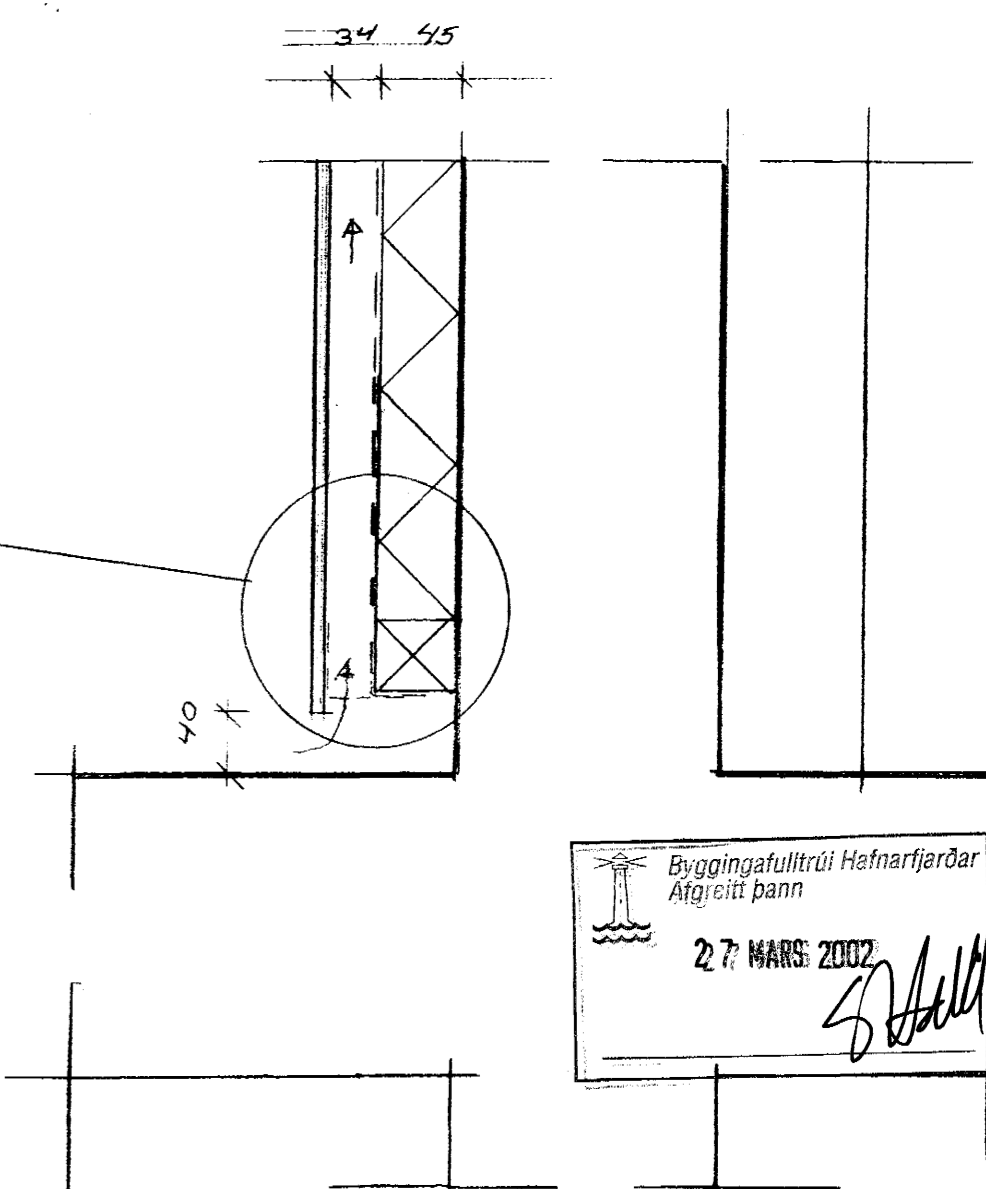

SERIUPDRÁTTUR VÍÐ SVALIR/TRÖPPUR/PYNNINGU M=1:5

Byggingarlýsing á Klæðingu.

Á útveggi er sett lárétt gagnvarinn timburgrind 45x 45 mm c/c 600 mm, fest með 10/100 boltum c/c 600 mm.
 Áður en grind er fest á vegg festist þakpappi á hana til að slíta hana frá útvegg.
 50 mm steinull er sett í grindina.
 Þá er settur vindpappi utaná grind til vindlokunar.
 Þvínæst er sett lóðrétt gagnvarinn timburgrind 34 x 45 mm og 22 x 45 mm þar sem þynningar eru í veggjum báðar þessar grindur eru c/c 400 mm.
 Þar sem plötur koma saman lóðrétt skal setja þakpappa, en lárétt samskeiti skal nota lista sbr. forskrift framleiðanda.
 Þar sem mismunandi þykkt grindar kemur saman skal setja blikk áfelli sbr. teikning.
 Að lokum kemur Steni plötur og skal festa þær samkvæmt forskrift framleiðanda.

Byggingafulltrúi Hafnarfjarðar
 Afgreitt þann
 27. MARS 2002
[Signature]

SERIUPDRÁTTUR
 BLÖMVAŊUR 18 KLÆÐNING 1/01
 ERIC MÁL 1:5, 1:1
 KLÆÐNING ÚT. HLUTAMYNDIR DACS 24 0302
 ERLENDUR ÁRVI HJÁLMARSSON BFL KILBERGI 6
 KT 100355-5239 3 535 3860