

LÓUÁS 6 HAFNARFIRÐI.

Byggingatulltrúi Hafnarfjarðar
 Afgreitt þann
 11 MARS 2002
 VG

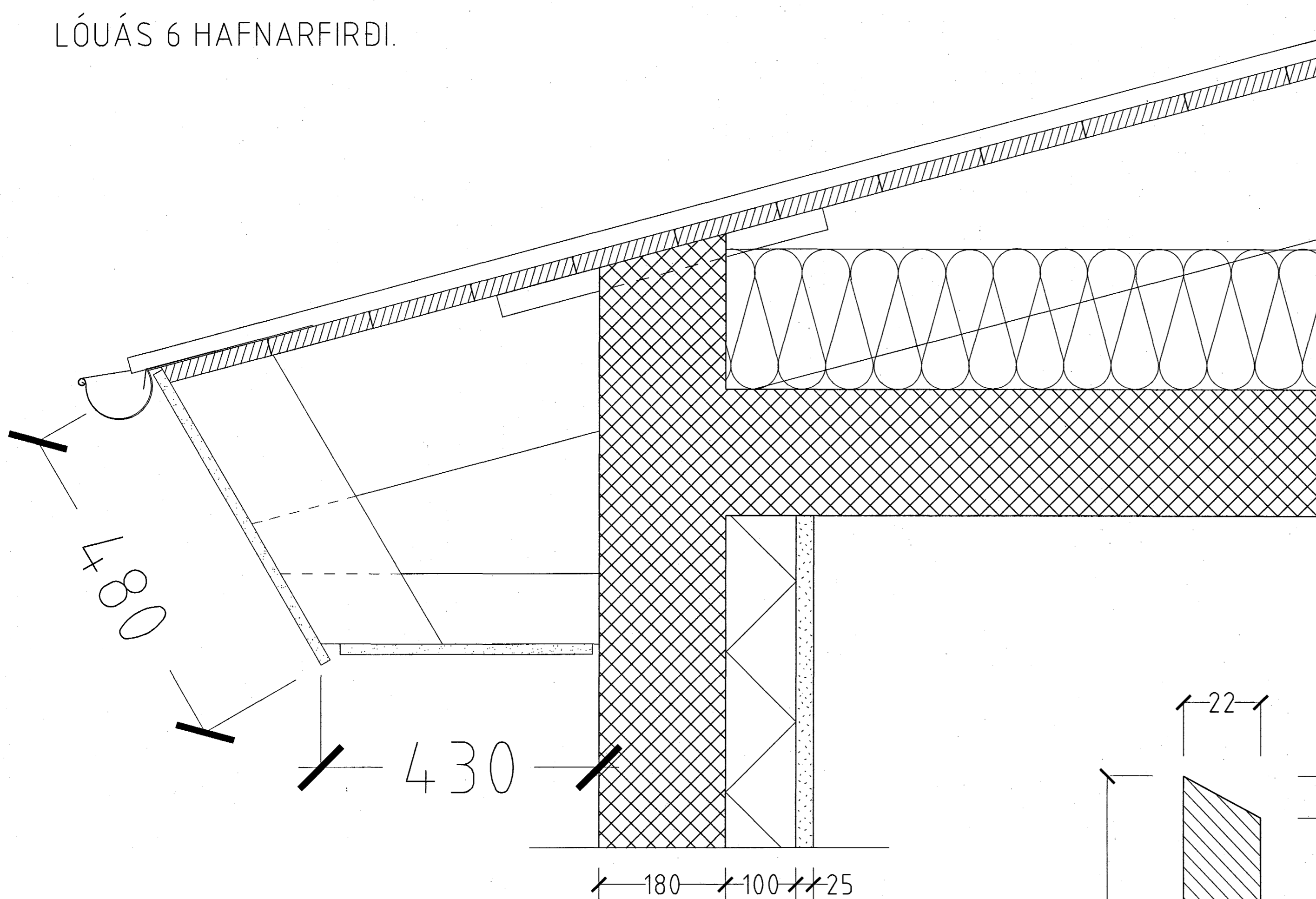

HLUTAMYND ÞAKKANTUR MKV. 1:5.

Þak:

- Þakjárn.
- Þakpappi.
- Klæðning 25×150 mm. borðviður.
- Timbursperrur 50×125 mm.
- 32 mm. loftræsti rör, 2 stk. per sperrubil.
- Vindpappi (20 PAM).
- Þakeinangrun 200 mm. (Þakull).

Þakkantur:

- Rennujárn c/c 600 mm.
- 100 mm. renna.
- Flasning.
- Klæðning framan á og undir kant.
- Þakniðurfall. Sjá lagnateikningu.

Veggur:

- 180 mm. Steyptur veggur.
- 100 mm. Plasteinangrun.
- 20 mm. múrhúð.

HLUTAMYND MKV. 1:1.

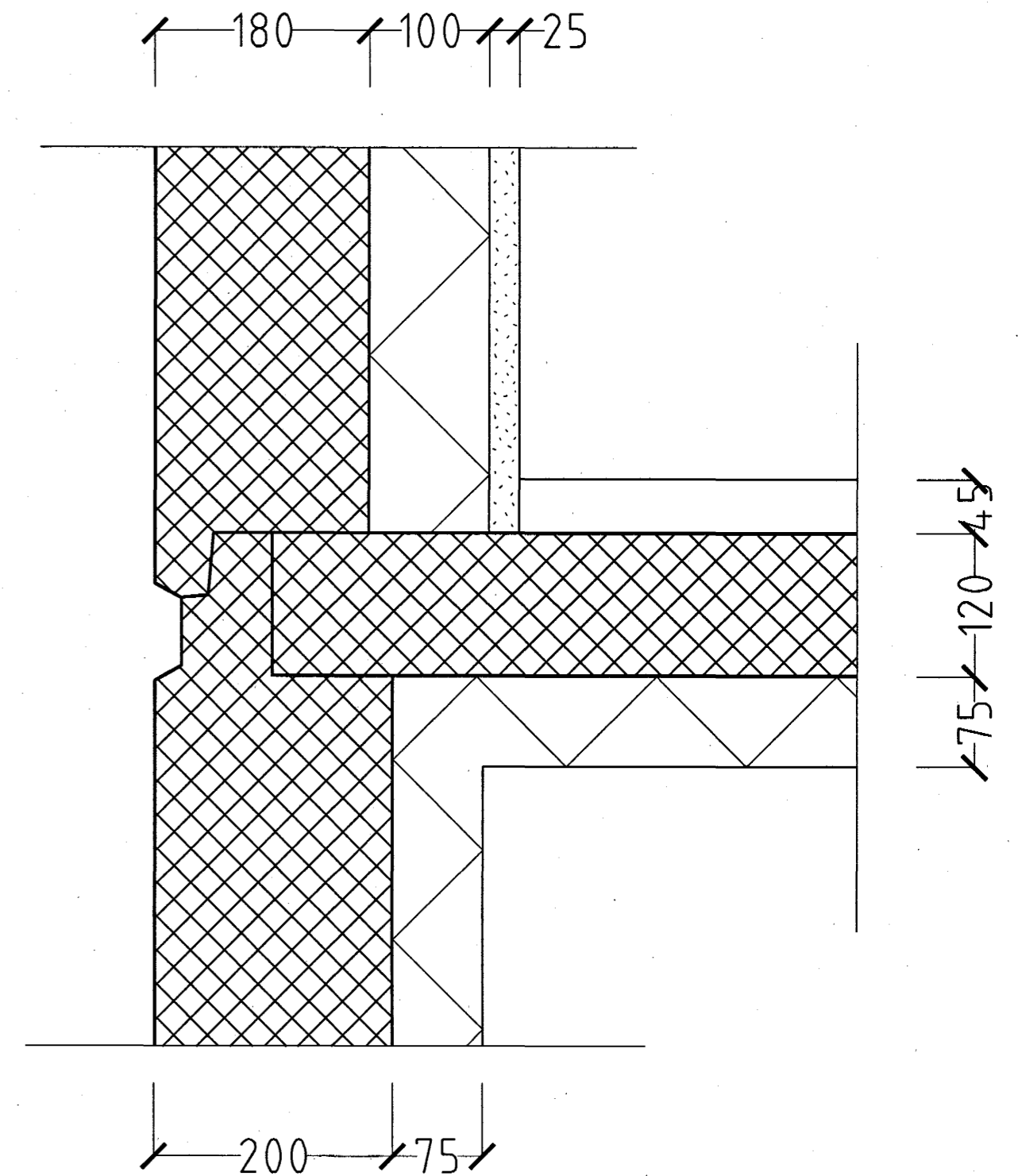

HLUTAMYND MKV. 1:5

LÓUÁS 6 HAFNARFIRÐI.

Sigurður Þorvarðarson byggingafræðingur b.í.
 Teiknistofan Strandgötu 11 220 Hafnarfirði.
 STH. teiknistofan ehf. kt. 510298-2769. Kt. aðalhönnuðar: 141250-4189.
 Sími: 5651510. Fax: 5651299. Netfang: teiknistofan@islandia.is

Skýringar:	Séruppráttur.
Teikning:	Hlutamyndir.
Mælikvæði:	1:5 / 1:1.
Undirskrift:	<i>7/3028ip</i>
Blað nr: 3 af 4.	Dagsetning: 8 febrúar 2002.
Breytt:	