

**SKÝRINGAR**

Fróveitulagnir undir botnplötu og utan með húsi skulu vera úr PVC.  
 Áður en byrjað er á lagningu röra skal jafna undirlagið vandlega en undir og umhverfis rörin skal vera minnst 150 mm sandlag. Leggja skal rör með vandvirkni á sandlagið þannig að engar skemmdir verði á rörinu og það fái jafnan stuðning.  
 Skeyta skal rör með þor til gerðum þéttihring. Þess skal gætt að rör geti þanist aðlaga.  
 regnvatnalagnir verði lagðar í sértilbúna grjótsveigi

*Sampykkt sem oradslefið  
 Þn. ávarnarmum  
 á frávelli skal komið fyrir  
 í samræði við heilbrigðiseftirlit*

brø600 p-  
 Grunnmynd 1/50  
 inntak vatsveitu ø63 psh

- TÁKN FYRIR LAGNIR**
- SKOLPLÖGN
  - REGNVATSLÖGN
  - JARÐVATNSLÖGN
  - JARÐVATNS + REGNVATNSL
  - NEYSUVATN
  - BAKRENSLU HITAVEITU

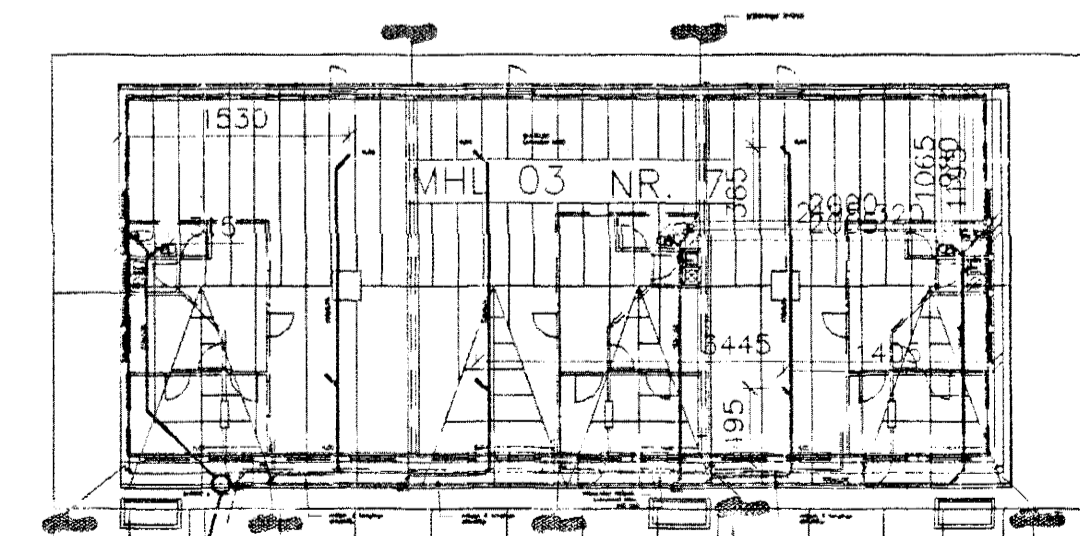

TRÖNUHRAUN

25.9.2001  
 HEILBRIGÐISEFTIRLIT 5  
 HAFNARFJARDAR-  
 OG KÖPVAÐSSVÆÐIS  
 Garðatorgi 7, 210 Garðabæ  
 Hall Stefnisson

Br.	Dags.	Eðli breytinga	Sign
Trönuhraun 7 HAFNARFIRÐI			
grunnm. grunnlaginir Sampykkt þann			
28 SEPT. 2001			
MKV.	1:50	1:20	
DAGS.	sept 2001	ingafulltrúmi H. Halldórsson	
VERK NR.	2121		
TEIKN. NR.	02-01		
HANNAÐ	SIG ÞORLEIFSS.	KT. 241148-3009	
TEIKNAD	G.H.		
YFIRFARID			
TÆKNIÞJÓNUSTA SIGURDAR ÞORLEIFSSONAR ehf STRANDGÖTU 11 220 HAFNARFIRÐI Sími 555-4255 FAX 565-2875 E-mail taeknihjonusta@islandia.is kt: 440693-2539			

*H.H. 24/9/01*  
*list*