

Grunnmynd 1/50

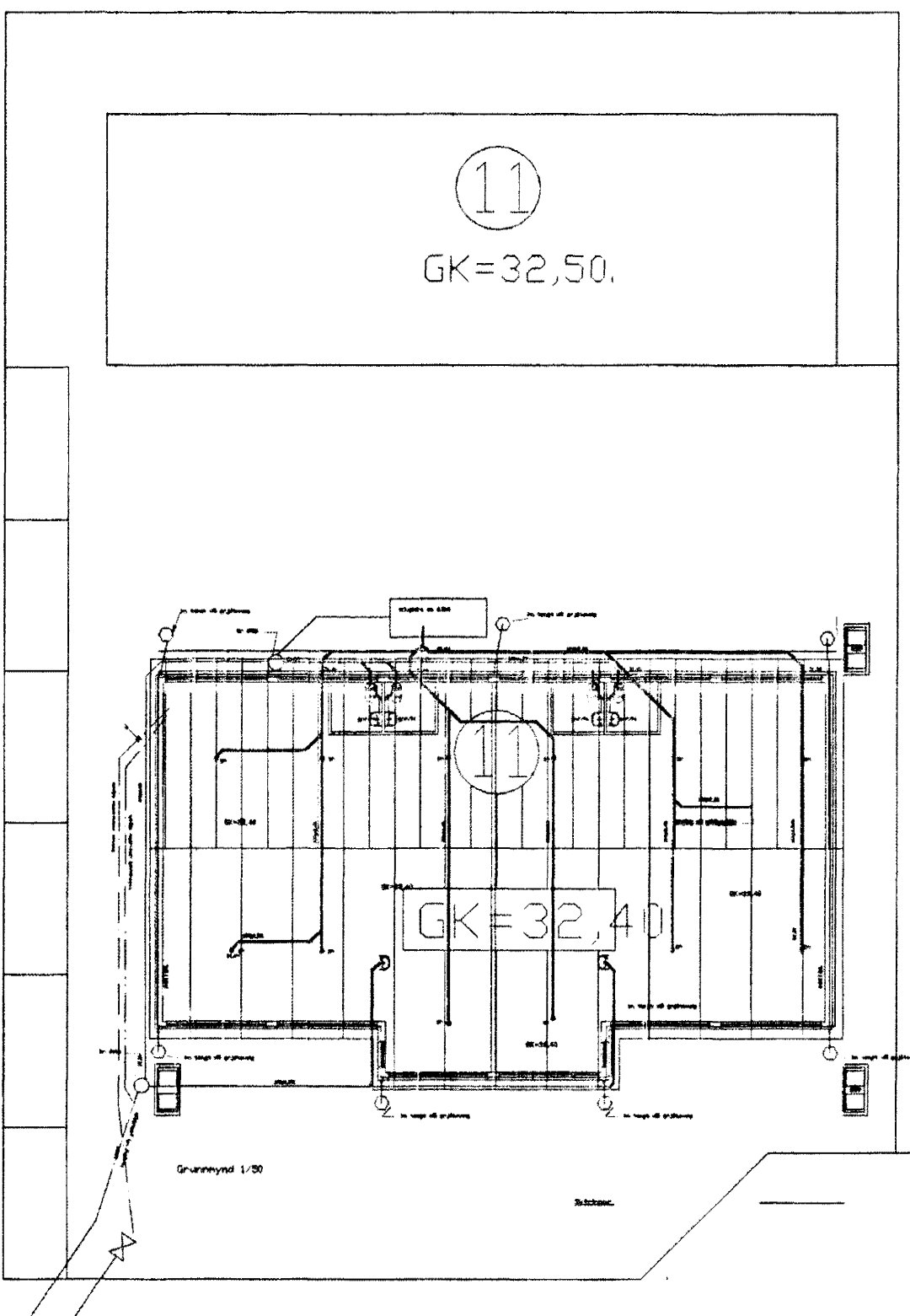

Afstöðumynd 1/500

Skýringar

Fráveitilagnir undir botnplötu og utan með húsi skulu vera úr PVC.
 Áður en byrjað er á lagningu röra skal jafna undirlagið vandlega en undir og umhverfis rörin skal vera minnst 150 mm sandlag. Leggja skal rör með vandvirkni á sandlagið þannig að engar skemmdir verði á rörinu og það fái jafnan stuðning.
 Skeyta skal rör með þar til gerðum þétttíring. Þess skal gætt að rör geti þanast eðlilega.

SKILPLÖGN	_____
REGNVATSLÖGN	_____
JARUVATNSLÖGN	_____
JARUVATNS + REGNVATNSL	_____
NEYSLUVATN	_____
BAKRENNSLI HITAVEITU	_____

Byggingarritun
 08 AUG. 2001
 VG

HEILBRIGDISEFTIRLIT S
 HAFNARFJARDAR-
 OG KÖPAVOGSSVÆDIS
 Garðatorgi 7 - 210 Garðabæ
 8/8 2001

Br.	Dags.	Eðli breytinga	Sign.
Stapahraun 11 HAFNARFIRÐI			
grunnmynd grunnlagnir			
MKV. 1:50 og 1:500			
DAGS.maí 2001			
VERK NR. 2113			
TEIKN. NR.02-01			
HANNAÐ slg 241148-3009			
TEIKNAD			
YFIRFARID			
TEIKNIÐJÓNUSTA SIGURDAR ÞORLEIFSSONAR ehf STRANDGÖTU 11 220 HAFNARFIRÐI Sími 555-4255 FAX 565-2875 E-mail taekni@jonusta@islandia.is kt: 440693-2539			