

1 Deili
1-02 1:20

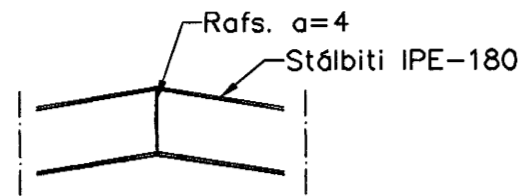

2 Deili
1-02 1:20

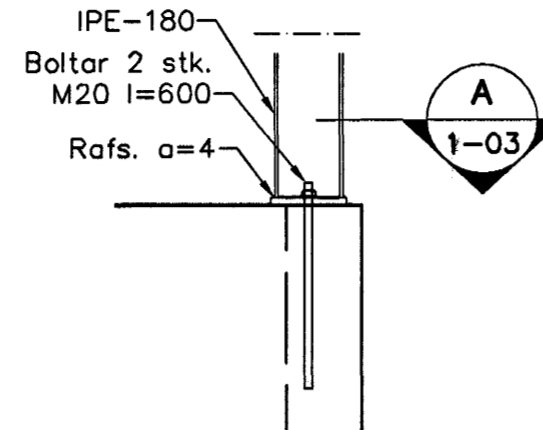

3 Deili
1-02 1:20

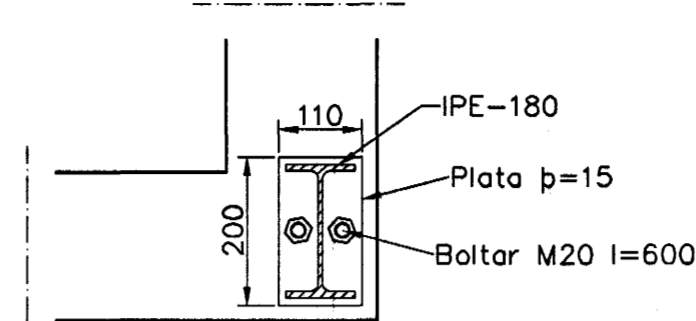

A Snið
1-03 1:10

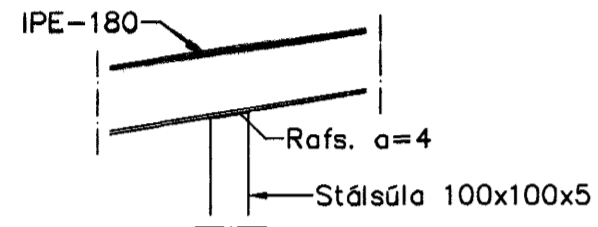

4 Deili
1-02 1:20

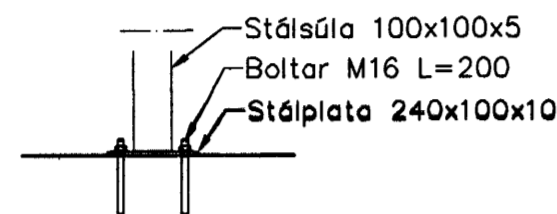

5 Deili
1-02 1:20

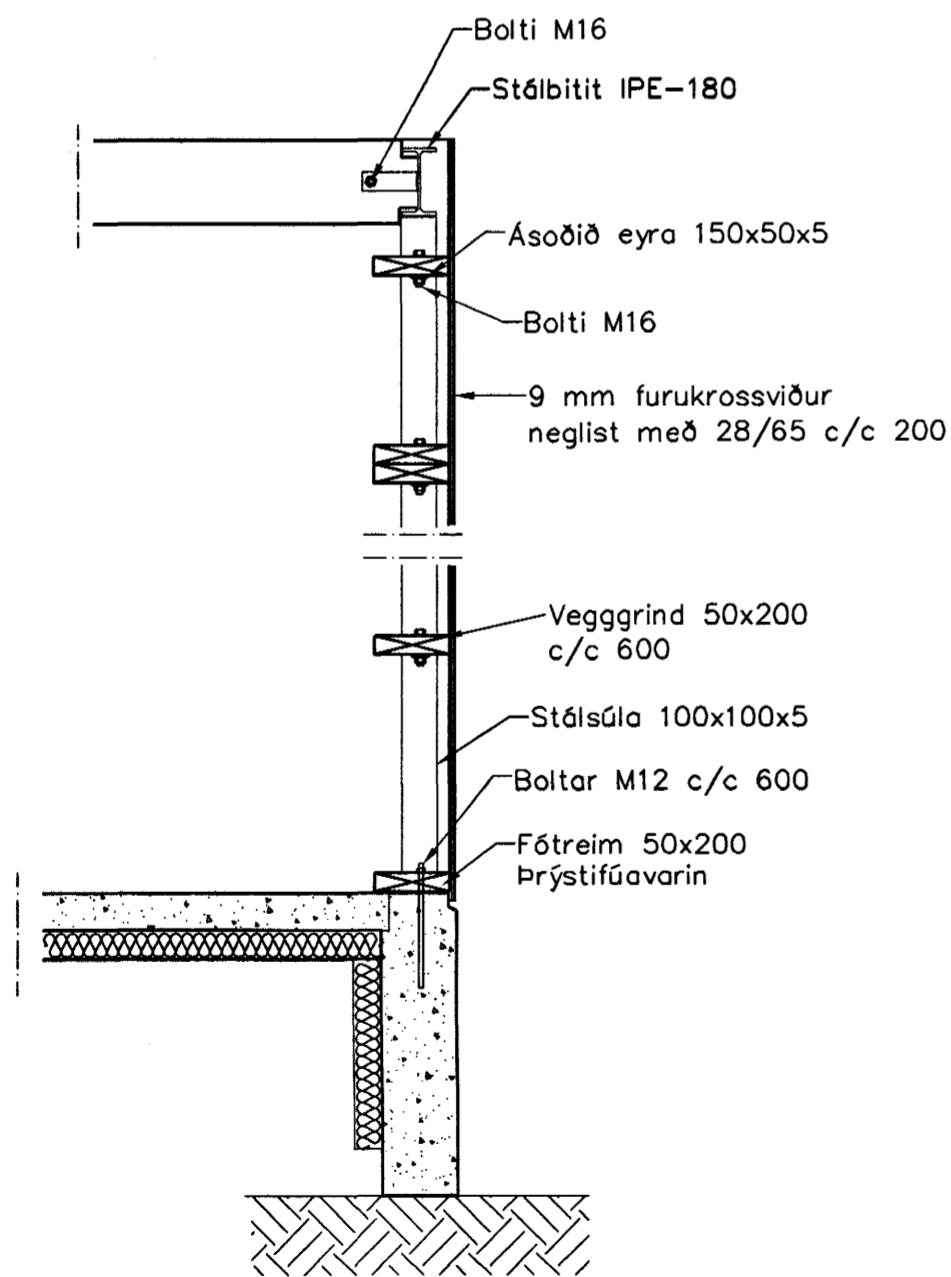

1 Snið
1-02 1:20

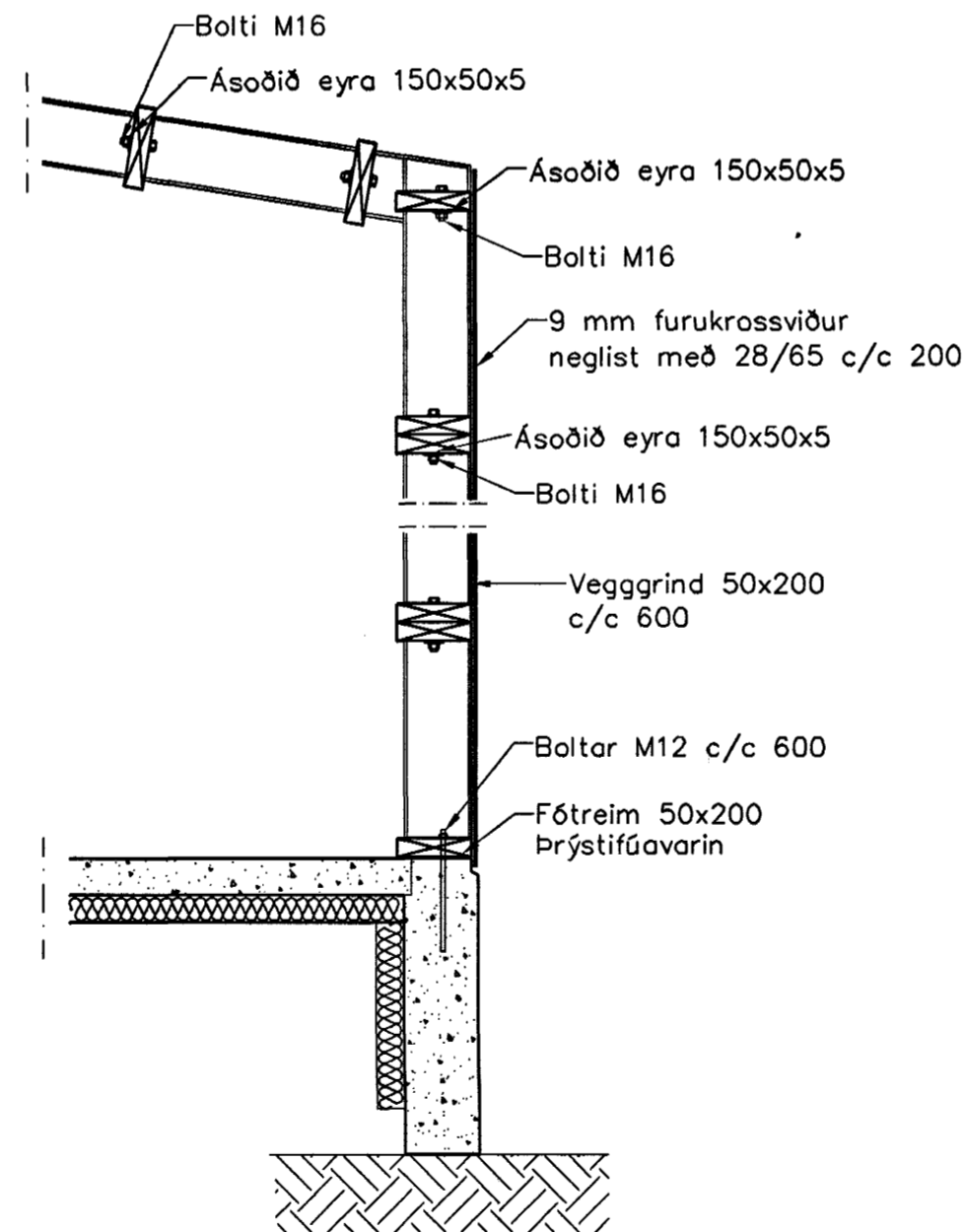

2 Snið
1-02 1:20

Skýringar

Stál

Allt stál í burðarvirki skal vera Fe 360 samkv. ÍST- DS 412 nema annað sé tekið fram á teikningum.
Allt stál innanhús skal grunna með ryðvarnamálningu.
Allt stál utanhús skal heitgalvanhúða.

Festingar

Allt stál í festingum skal vera Fe 360 og allir boltar uppfylla styrkleikaflokk 4,6 samkv. DS 412.
Undir boltarar sem koma að tré skal setja skinnur sem eru 3 x Þvermál bolta

Timbur

Allt timbur í burðarvirki skal vera styrkleikaflokkad minnst K18 samkv. ÍST-DS 413 nema annað sé tekið fram á teikningum.
Timbur sem leggst að eða í steypu skal fúaverja á viðarkenningsmátt. Leggja skal tjónpappa milli trés og steypu

16 OKT. 2003
Sveinbjörn Hinriksson

| | | | | | |
|--|----------|--|--------------------------|-----------|--|
| Útgáfa | Breyting | Byggingarfulltrúinn í Hafnarfirði F.h. Sigurbjartur Halldórsson | | | |
| | | | | | |
| | | | | | |
| Sveinbjörn Hinriksson Byggingatæknifræðingur Kt. 160851-2529 Strandgötu 28 Hafnarfirði Sími: 555-4008, 861-8851 Netfang: svennih@isl.is | | Staður | Hringhella 4 Hafnarfirði | | |
| Hannað / Teiknað Sveinbjörn Hinriksson | | Skýring | Viðbygging, Snið | | |
| Hannað / Teiknað | Kvarði | Dagsetning | Verkr. | Teikn.nr. | |
| | 1:20 | 10.10.07 | 17-03 | 1-03 | |