

**Snjóbræðsla, Gólfhiti,  
Grunnmynd, 1:50**

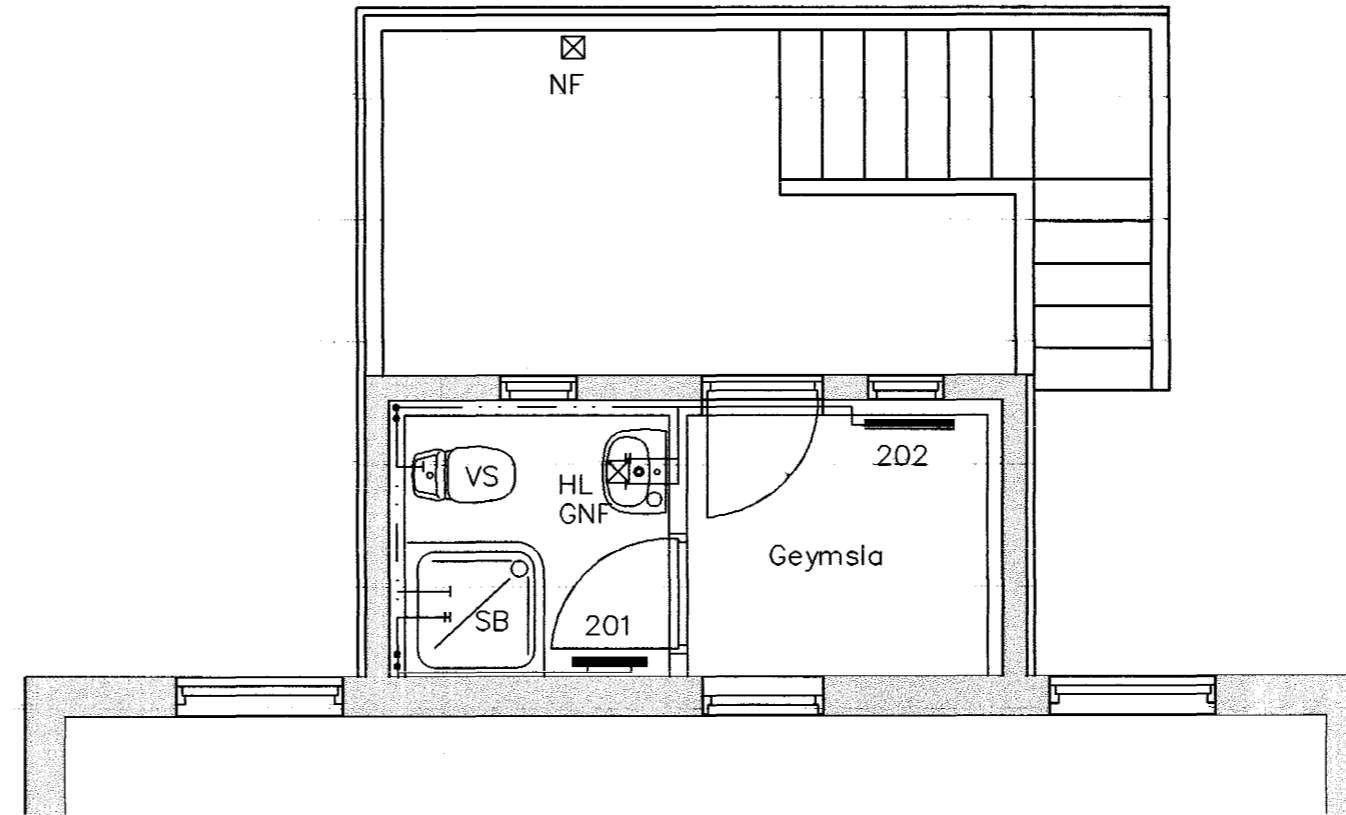

**Hita- og Vatnslagnir  
Grunnmynd, 1:50**

**Ofnalisti**

Ofn Nr.	Staðsetning	Hitabörf W	Mesta lengd mm	Mesta hæð mm
101	Geymsla	600	800	600
102	Geymsla	600	800	600
201	V.S. handkl.ofn	400	600	600
202	Anddyri	400	600	600

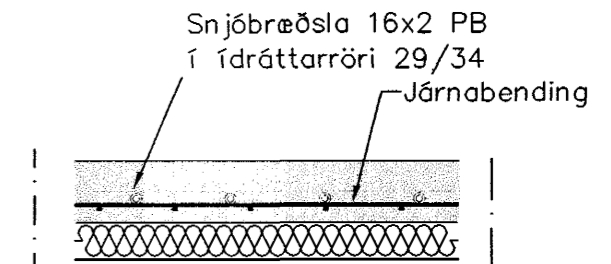

**Hitalagnir Skýringar**

Hitalagnir skulu vera úr svörtum stálpípum með skrúfuðum tengistykkjum samsvarandi DIN 2440.  
Frágangur lagna skal vera samkv. gildandi reglugerðum Greinar að einstökum ofnum skulu vera 10 mm nema annað sé tilgreint á teikningum.  
Fjarlægð á milli festinga  
Notamál Fjarlægð  
15-32 mm 2,5 m  
40-50 mm 3,0 m  
Einangra skal lagnir með 20mm Climaflex hólum.  
Á alla ofna komi sjálfvirkir ofnlokar, stillitæ og loftskráfur.  
Lagnir skal þrýstiprófa við 6 bör, og skal þrýstingur standa amk. 24 tíma án þess að falla.

**Neysluvatnslagnir Skýringar**

Neysluvatnslagnir og tengi fyrir heitt og kalt vatn skulu vera PP (polypropylene) lagnir af gerðinni Fusiotherm faser composite pipe SDR 7.4  
Fara skal eftir leiðbeiningum framleiðanda um notkun og meðferð efnisins svo og ÍST-67 og DS-439  
Festa skal lagnir með viðukenndum festingum  
Mesta fjarlægð á milli festinga  
Notamál Fjarlægð  
20 mm 85 sm  
25 mm 95 sm  
þar sem lagnir rjúfa eldvarnaveggi skal setja brunalokur á lagnir

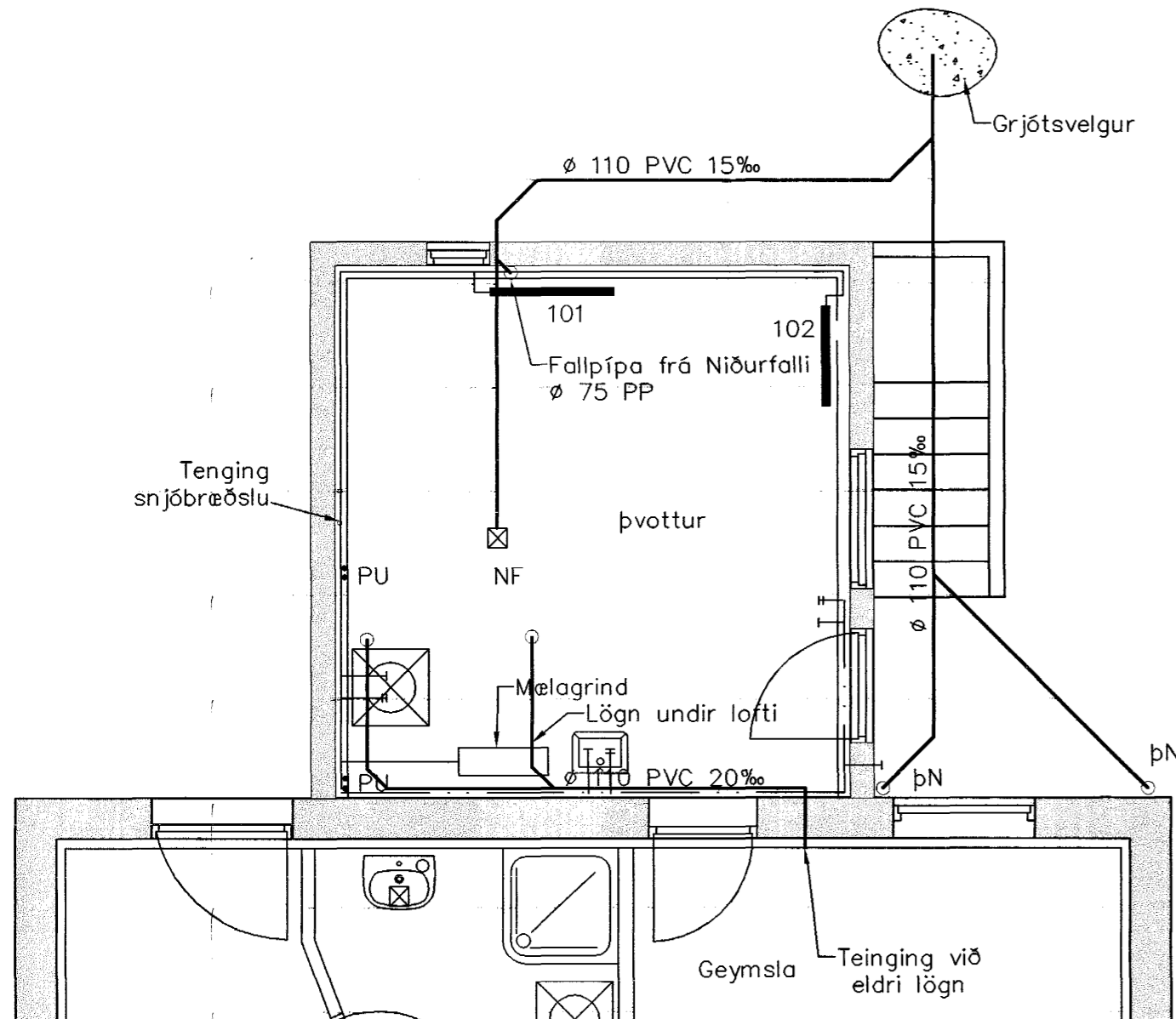

**Hita- Vatns- og frárenslislagnir, Grunnmynd, 1:50**

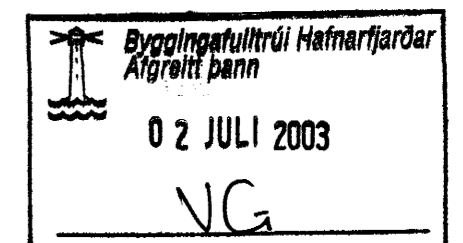

Útgáfa	Breyting	Dagsetning	Hannað	Staður	Skýring	Dagsetning	Verknr.	Teikn.nr.
B1	Legu lagna breytt			Austurgata 37 Hafnarfirði	Viðbygging Lagnir, Grunnmynd	1.07.03	04-02	2-01
Sveinbjörn Hinriksson Byggingatæknifræðingur Kt. 160851-2529 Strandgötu 28 Hafnarfirði Sími: 555-4008, 861-9851 Netfang: svennih@isl.is Hannað / Teiknað <i>Sveinbjörn Hinriksson</i>								