

Hitalögn, Rúmmynd, 1:50

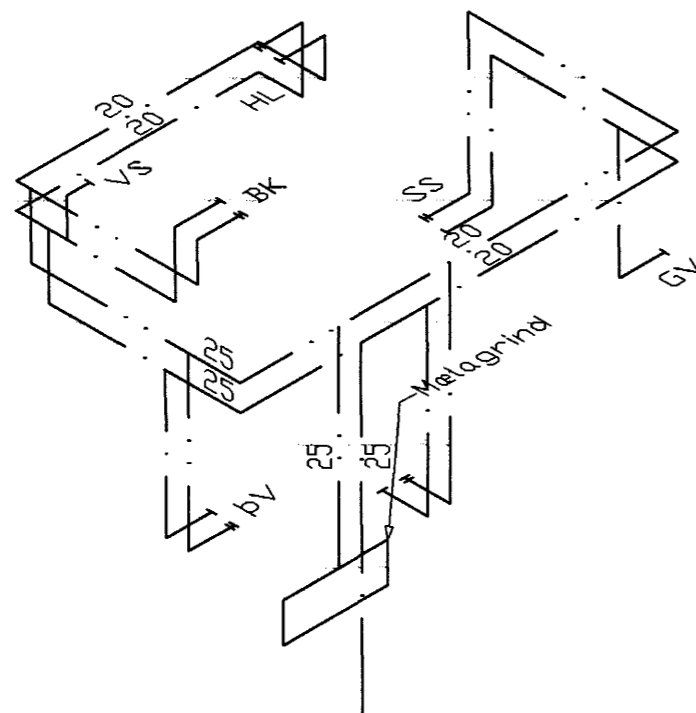

Neysluvatn, Rúmmynd, 1:50

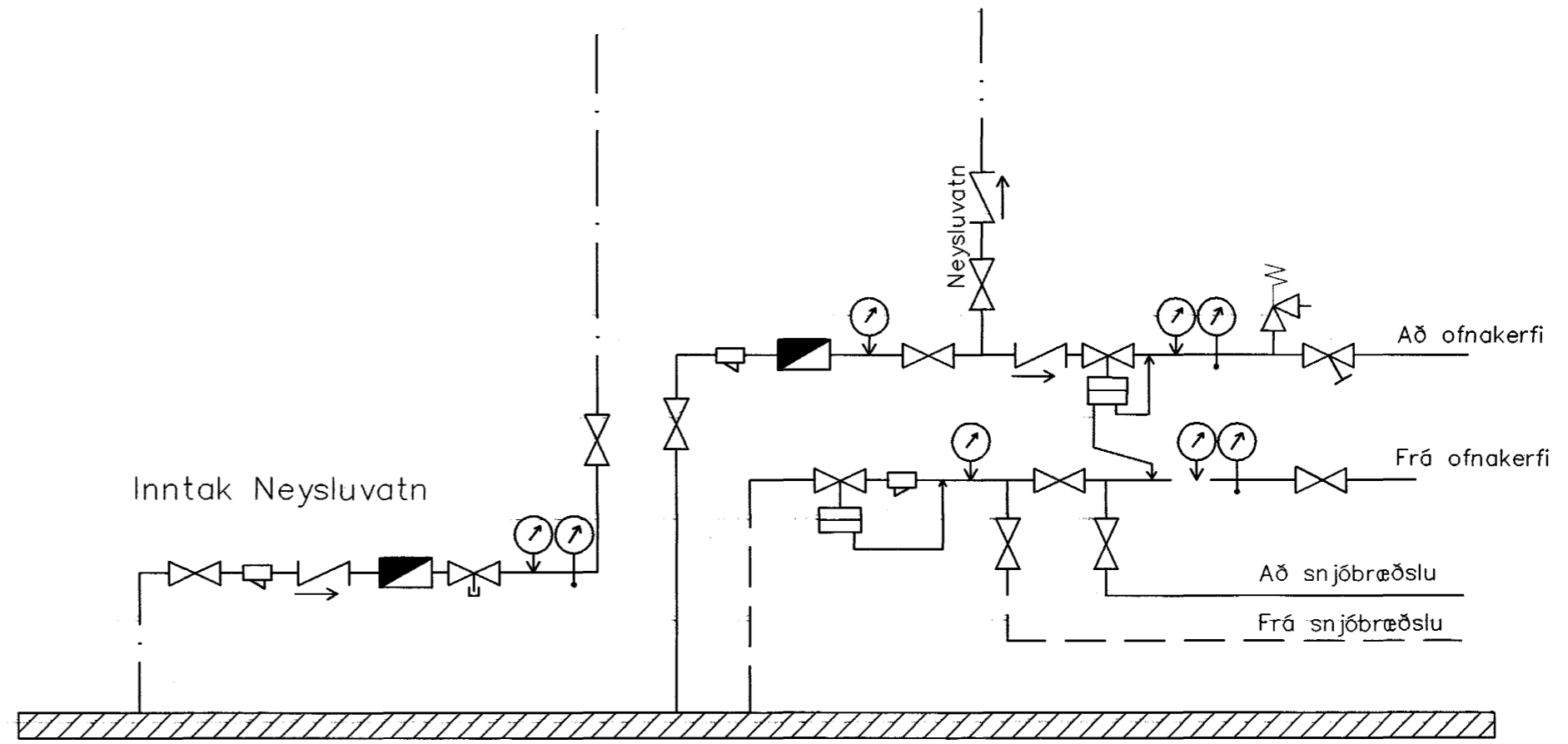

Tengigrind Hitaveitu

Hitalagnir Skýringar

Hitalagnir skulu vera úr svörtum stálpípum með skrúfuðum tengistykkjum samsvarandi DIN 2440. Frágangur lagna skal vera samkv. gítðandi reglugerðum. Greinar að einstökum ofnum skulu vera 10 mm nema annað sé tilgreint á teikningum. Fjarlægð á milli festinga Notamál Fjarlægð
 15-32 mm 2,5 m
 40-50 mm 3,0 m
 Einangra skal lagnir með 20mm Climaflex hólkum. Á alla ofna komi sjálfvirkir ofnlokar, stillitæ og loftskrúfur. Lagnir skal þrýstiprófa við 6 bær, og skal þrýstingur standa amk. 24 tíma án þess að falla.

VATNSLAGNIR SKÝRINGAR

Vatnslagnir skulu vera úr galvanhúðuðum stálpípum með skrúfuðum tengistykkjum DIN 2440. Fjarlægð milli festinga og upphengja skal vera samkv. IST67 Notamál Lóðrétt Lárétt
 15-32 mm 2,0 m 2,5 m
 40-50 3,0 m 3,5 m
 Einangra skal neysluvatnslagnir með 20 mm Climaflex-hólkum. Kaldaváttnslagnir skulu vera með rakavarnarlagi utaná einangrun. Vatnslagnir í milliveggjum skal vefja með sísalpappa og einangra með ádreignum einangrunarhólkum. Vatnslagnir skal þrýstiprófa við 8 bær, og skal þrýstingur standa amk. 24 tíma á þess að falla.

Byggingafrútrúi Hafnarjardar
 Afgreitt þann
 02 JULI 2003
 VG

Útgáfa	Breyting	Dagsetning	Hannað	Sveinbjörn Hinriksson Byggingatæknifræðingur Kt. 160851-2529 Strandgötu 28 Hafnarfirði Sími: 555-4008, 861-9851 Netfang: svennih@isl.is	Staður	Austurgata 37 Hafnarfirði		
B1	Legu lagna breytt				Skýring	Viðbygging Lagnir, Rúmmynd		
				Hannað / Teiknað <i>Sveinbjörn Hinriksson</i>	Dagsetning	Verknr.	Teikn.nr.	
					2.7.03	04-02	2-02	