

GRUNNMYND 1:50

Allt efni í frænnislagnum skal vera vottað af Rannsóknarstofnun Byggingariðnaðarins í samræmi við byggingarreglugerð og glíðandi stöðla.

Frænnislagirnir eru hannaðir samkv. ÍST68 '85 og lagðar í jörðu samkv. ÍST 65 '75.

Uppgæfnir kátar eru botnkátar röra,

Stokkar fyrir lagirnir, (300x300) neðri brún skal vera 10cm undir uppgefnum botnkóta röra.

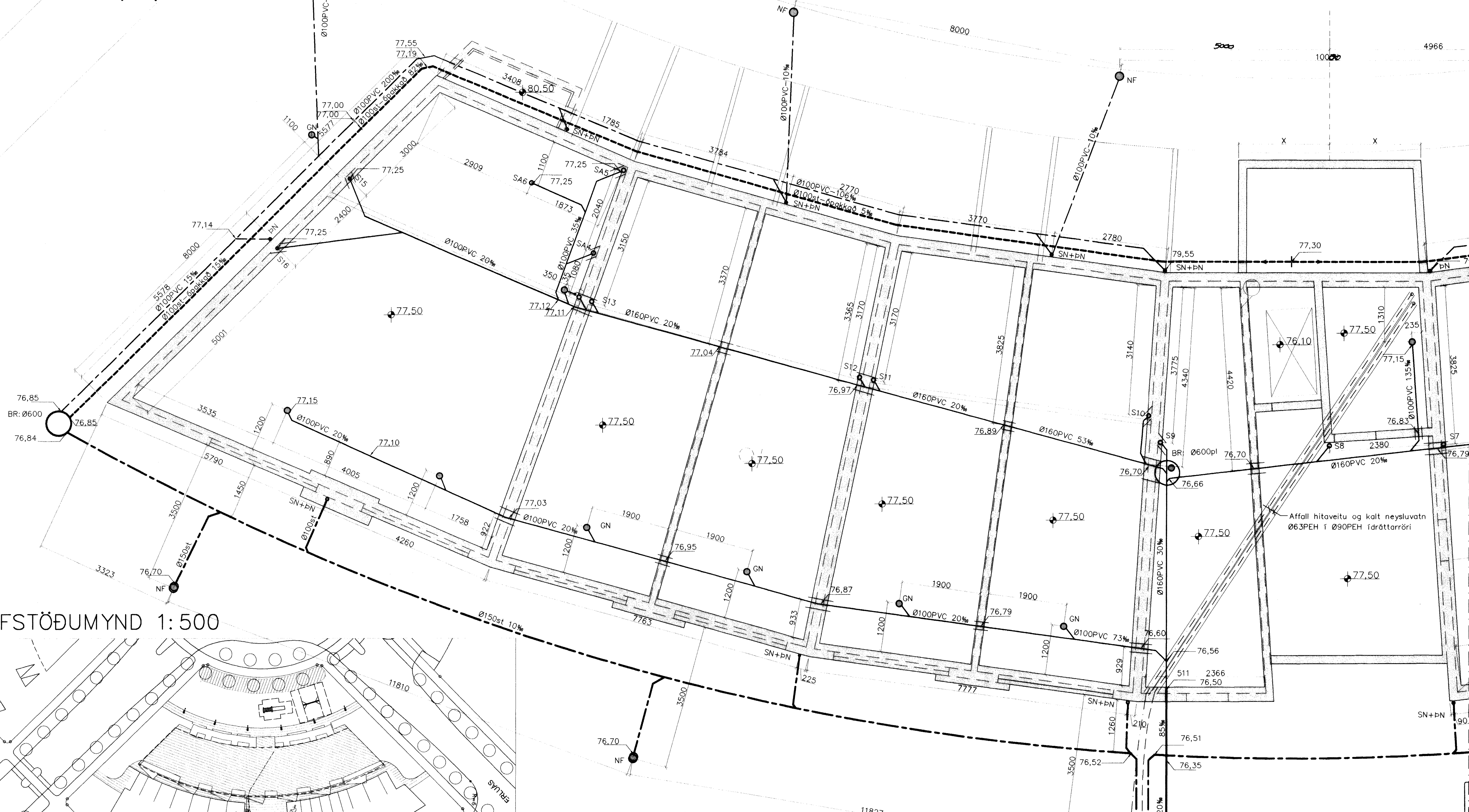
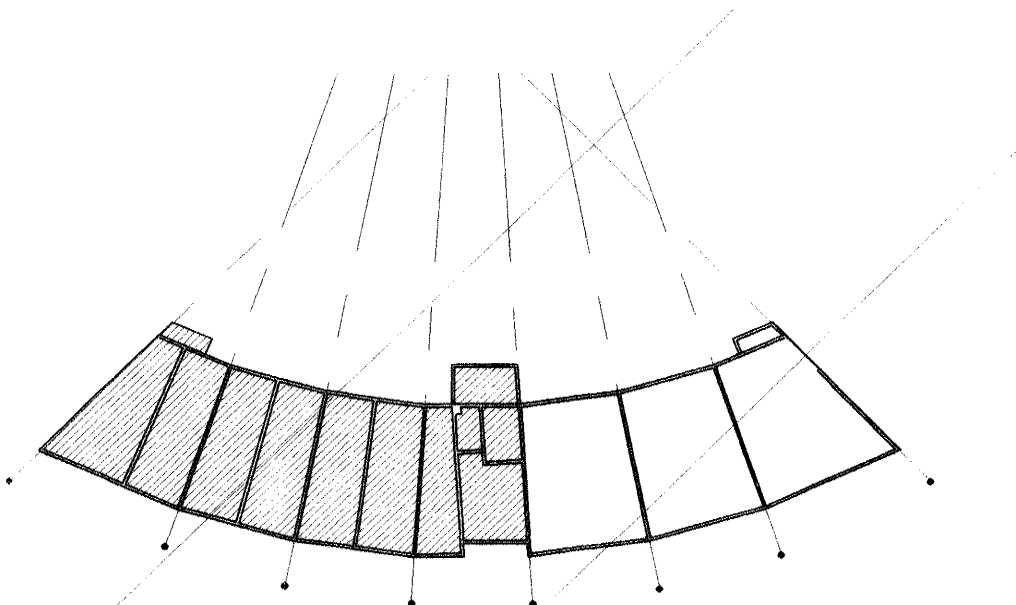

Framhaldi: teikning nr. P.02

AFSTÖÐUMYND 1:500

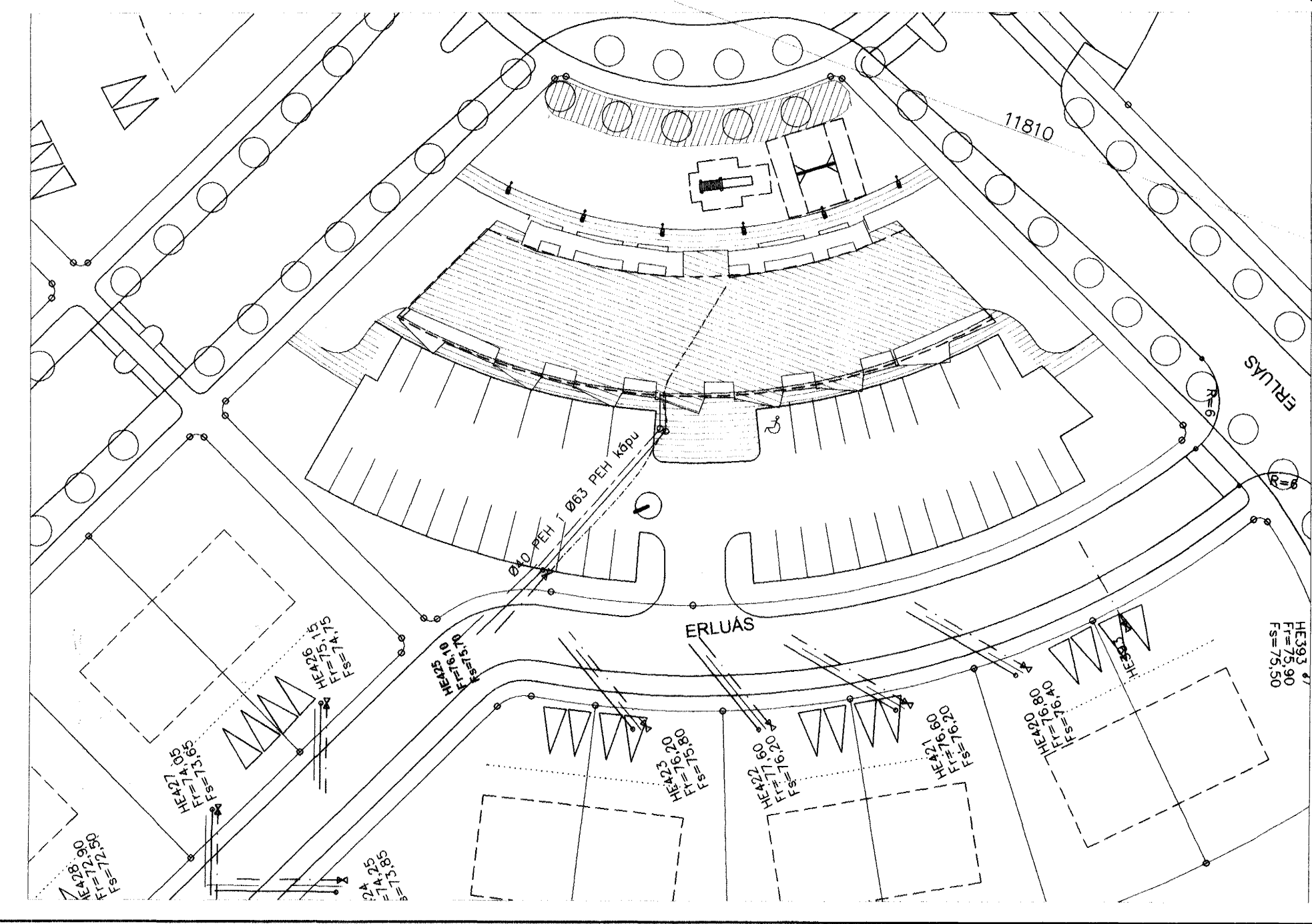

- |                       |                   |                   |
|-----------------------|-------------------|-------------------|
| SN: Svalandiurfall    | BK: Baðkar        | SV: Skolvaskur    |
| GK: Gólfkóti          | ST: Steypibað     | pS: Þvagskál      |
| SA: Auka fallstammi.  | GN: Gólfniðurfall | pV: Þvottavél     |
| S1: Fallstammi & nr.  | HL: Handlaug      | VS: Vatnssalerni  |
| BR: Brunnur           | EV: Eldhúsvaskur  | GN: Gólfniðurfall |
| NB: Niðurfallsbrunnur | Up: Uppþvottavél  | pN: Þakniðurfall  |
| HR: Hreinsistútur     |                   |                   |

- |   |                      |
|---|----------------------|
| — | Frænnisli plast      |
| — | Frænnisli steypa     |
| — | Regnvatn plast       |
| — | Regnvatn steypa      |
| — | Jarðvatnslögn plast  |
| — | Jarðvatnslögn steypa |
| — | Kaldavatnshæmæð      |

**Breytingar**

Nr.	Dags.	Nafn
1	15.04.02	BS
2	03.05.02	BS
3	18.11.02	BS
4	20.03.03	BS

**ERLUÁS 2 HF.**

**Verkfæðistofa Þráinn & Benedikt**  
 Laugavegi 178, 105 Rvk  
 Sími: 553 1770, 568 7775. Fax: 568-7701  
 Netfang: post@islandia.is

Lagnir í jörðu

H BS | T BD | S

M 1:50/500

Nr. P.01

Dags. Mars 02

080149-3609

25 JUNI 2003

VG

Tark  
 Yfirritinn og samráðgjafi uppdráttur, sbr. 17.2 og 19.2 byggingarreglugerð

Byggingafræðingur  
 Algrætt þann