GRUNNMYND 1:50

Framhald á teikn PJ02

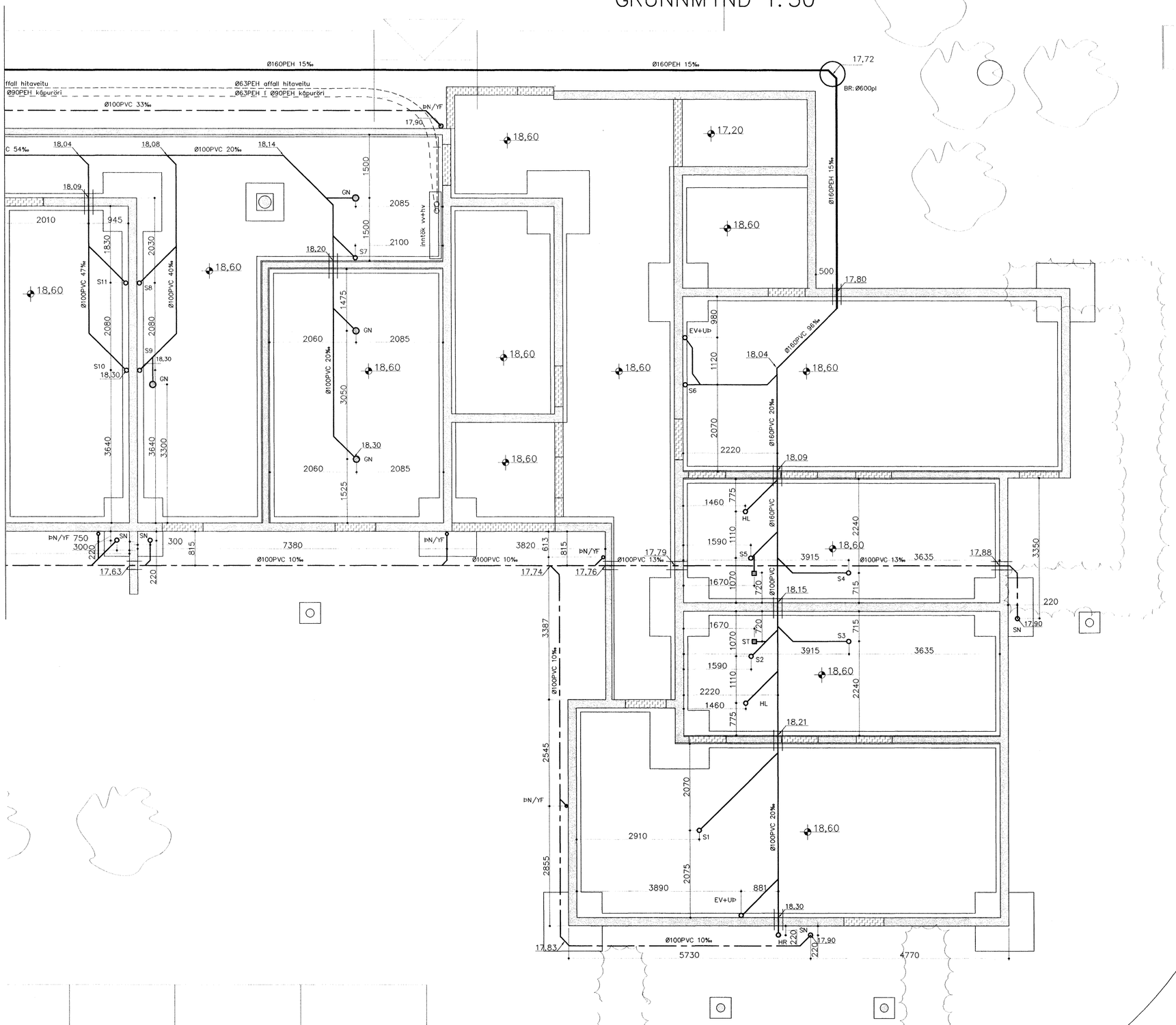

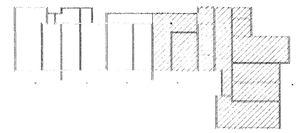

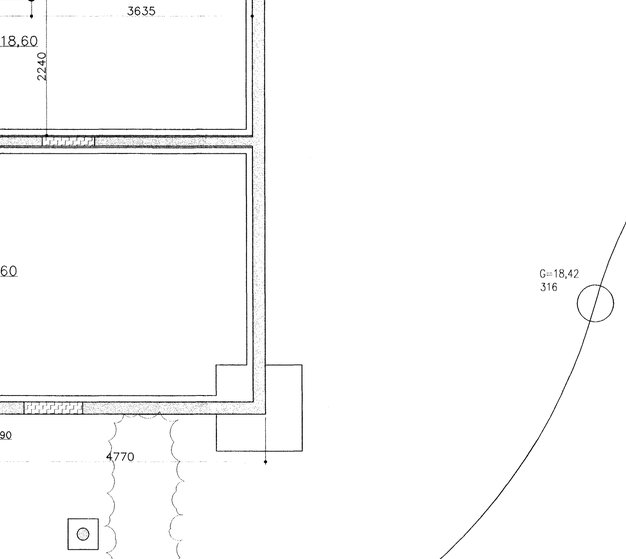

Allt efni í frárennslislagnir skal vera vottað af Rannsóknarstofnun Byggingariðnaðarins í samræmi við byggingarreglugerð og gildandi staðla.

Frárennslislagnir eru hannaðar samkv. ÍST68 '85 og lagðar í jörðu samkv. ÍST 65 '75.

Uppgefnir kótar eru botnkótar röra,

Stokkar fyrir lagnir, (300x300) neðri brún skal vera 10cm undir uppgefnum botnkóta röra.

Byggingafulltrúi Hafnarfjarðar
Aðalskj. Þann
18 JÚNÍ 2003
VG

Frárennsli PVC	BK: Baðkar	SV: Skolvaskur	SN: Svalaniðurfall
Frárennsli PEH	ST: Steypibað	þS: þvagskál	GK: Gólfkóti
Regnvatn PVC	GN: Gólfniðurfall	þV: þvottavél	SA: Auka fallstammi.
Regnvatn PEH	HL: Handlaug	VS: Vatnssalerni	S1: Fallstammi & nr.
Jarðvatnslögn PVC	EV: Eldhúsvaskur	GN: Gólfniðurfall	BR: Brunnur
Jarðvatnslögn PEH	Uþ: Uppþvottavél	þN: þakniðurfall	NB: Niðurfallsbrunnur
Kaldavatnsheimæð			HR: Hreinsistútur

Breytingar			
Nr.	Dags.	Nafn	

BERJAVELLIR 4 HF

Verkfræðistofa þráinn & Benedikt
Laugavegi 178, 105 Rvk.
Sími: 553 1770, 568 7775, Fax: 568-7701
Netfang: post@islandia.is

H BS | T BD | S
M 1:50
Nr. PJ01
Dags. jan. 03
080149-3609

Lagnir í jörð