

GRUNNMYND 1:50

AFSTÖÐUMYND 1:500

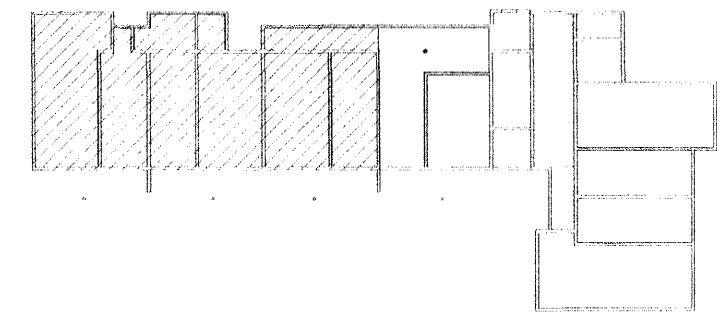

FR: 15,70  
FS: 15,30  
Ø63 PEH100

- Frárennsl PVC
- Frárennsl PEH
- Regnvatn PVC
- Regnvatn PEH
- Jarðvatnslögn PVC
- Jarðvatnslögn PEH
- Kaldavatnshímæð

- BK: Baðkar
- ST: Steypibað
- GN: Gólfniðurfal
- HL: Handlaug
- EV: Eldhúsvaskur
- Up: Uppþvottavél

- SV: Skolvaskur
- pS: Þvagskál
- pV: Þvottavél
- VS: Vatnssalerni
- GN: Gólfniðurfal
- pN: Þakniðurfal

- SN: Svalaniðurfal
- GK: Gólfkóti
- SA: Auka fallstammi
- ST: Fallstammi & nr.
- BR: Brunnur
- NB: Niðurfallsbrunnur
- HR: Hreinsistötur

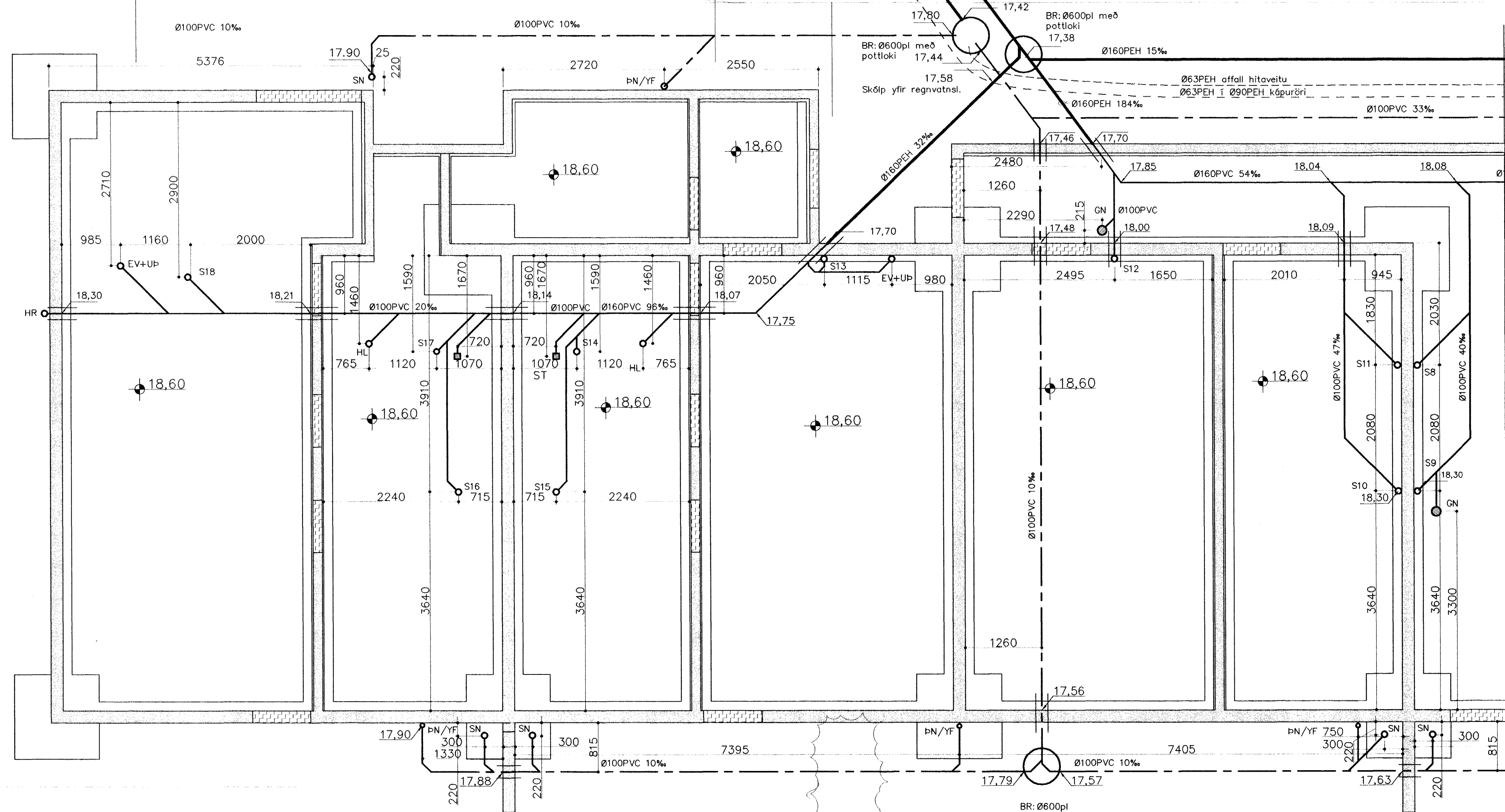
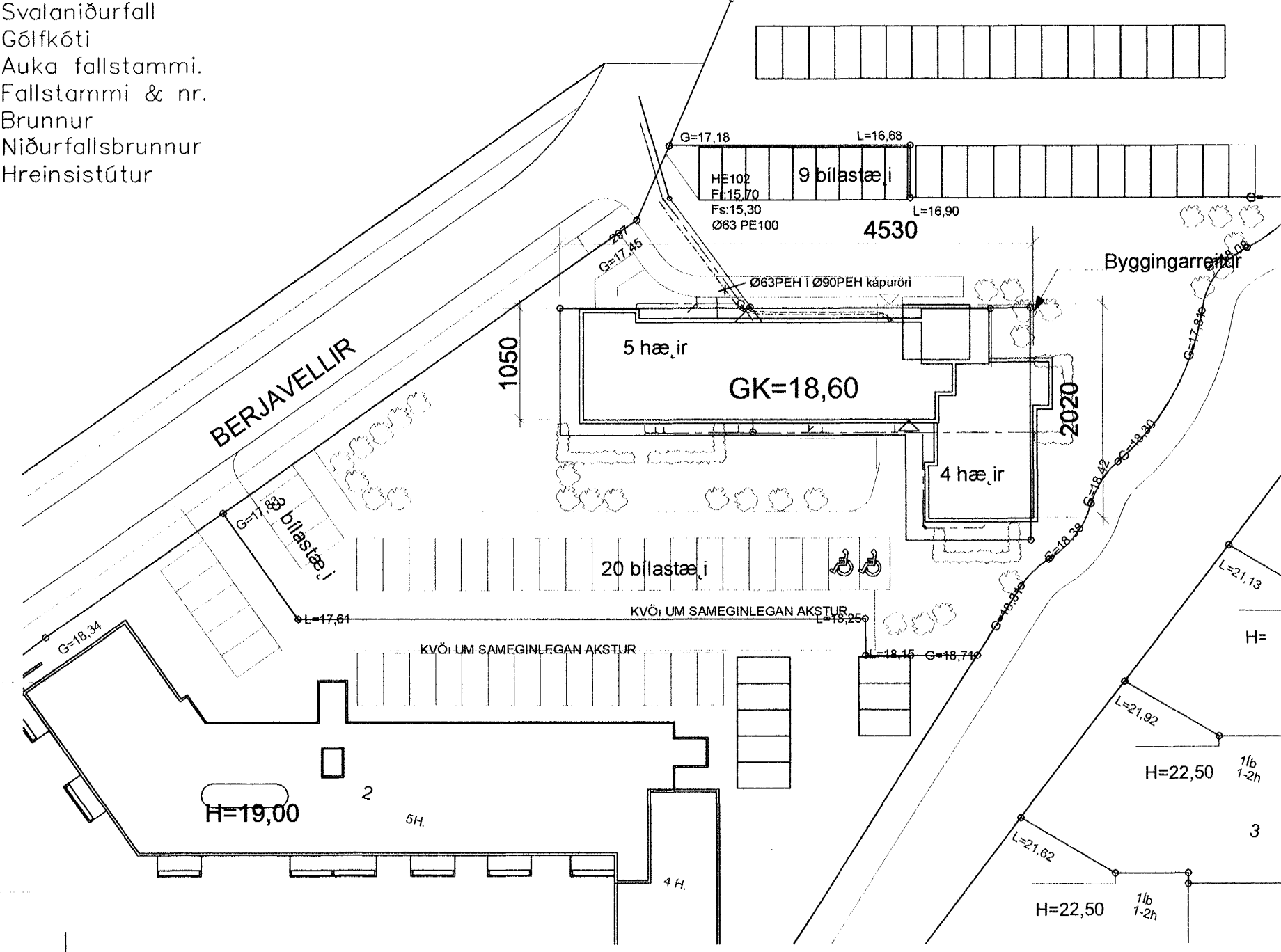

Framhald á teikn PJ01

Allt efni í frárennslislagnum skal vera vottað af Rannsóknarstofnun Byggingariðnaðarins í samræmi við byggingarreglugerð og gildandi staðla.

Frárennslislagnum eru hannaðar samkv. ÍST68 '85 og lagðar í jörðu samkv. ÍST 65 '75.

Uppgefnir kótar eru botnkótar röra,

Stokkar fyrir lagnum, (300x300) neðri brún skal vera 10cm undir uppgefnum botnkóta röra.

Breytingar	BERJAVELLIR 4 HF		VG
Nr.	Dags.	Nafn	
		Verkfræðistofa Þráinn & Benedikt Laugavegi 178, 105 Kvk. Sími: 563 1770, 568 7775, Fax: 568-7701 Netfang: post@islandia.is	HBS   T   BD   S M 1:50 Nr. PJ02 Dags. Jún 03 080149-3609
		Lagnir í jörð	