

RÚMMYND 1:50

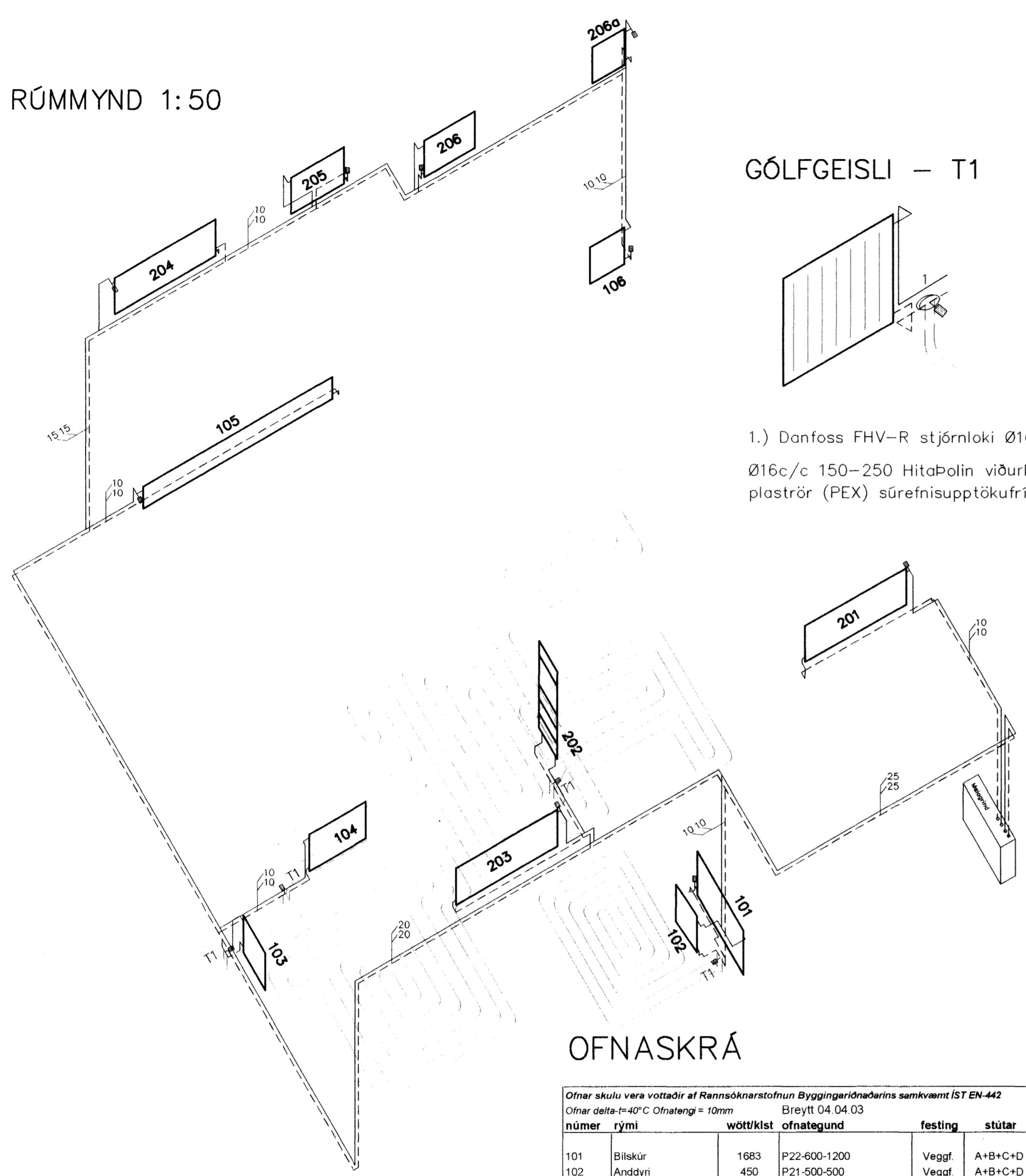

GÓLFGEISLI - T1

1.) Danfoss FHV-R stjórnlöki Ø10 í vegg
Ø16c/c 150-250 HitaPolin viðurkennd
plaströr (PEX) súrefnisupptökufrí.

MÆLAGRIND

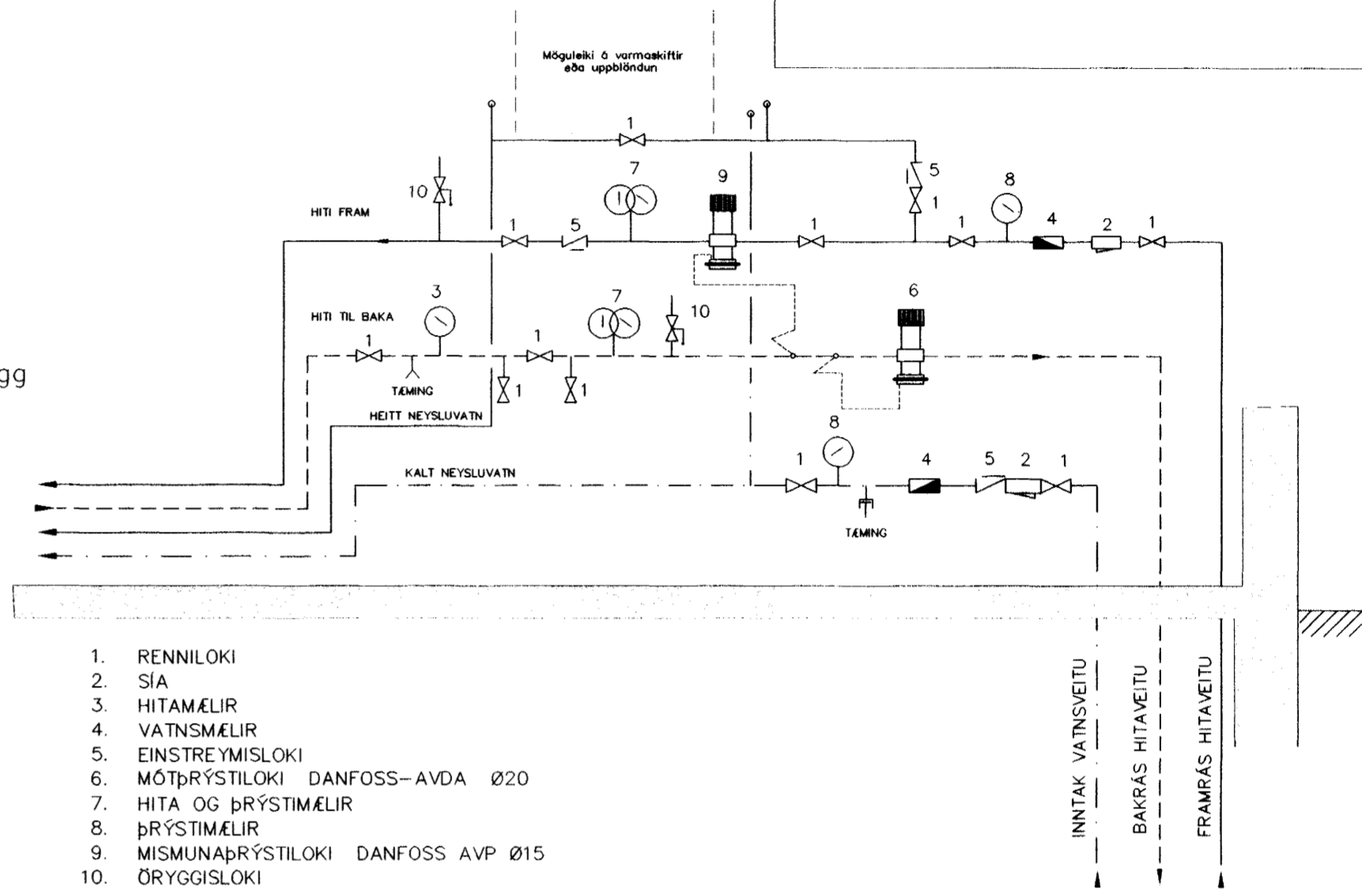

1. RENNILOKI
2. SÍA
3. HITAMÆLIR
4. VATNSMÆLIR
5. EINSTREYMILOKI
6. MÓTÞRÝSTILOKI DANFOSS-AVDA Ø20
7. HITA OG ÞRÝSTIMÆLIR
8. ÞRÝSTIMÆLIR
9. MISMUNARÞRÝSTILOKI DANFOSS AVP Ø15
10. ÖRYGGISLOKI

OFNASKRÁ

Ofnar skulu vera vottaðir af Rannsóknarstofnun Byggingariðnaðarins samkvæmt ÍST EN-442
Ofnar delta-t=40°C Ofnatengi = 10mm Breytt 04.04.03

númer	rými	wött/klst	ofnategund	festing	stútar	ofnlöki	stilla-tala	fjöldi
101	Bílskúr	1683	P22-600-1200	Veggf.	A+B+C+D	FJVR 10	-	1
102	Anddyri	450	P21-500-500	Veggf.	A+B+C+D	FJVR 10	-	1
103	Eldhúsi	851	P22-500/700	Veggf.	A+B+C+D	FJVR 10	-	1
104	Hol	810	P21-500/800	Veggf.	A+B+C+D	FJVR 10	-	1
105	Stofa	2409	P22-300/3000	Veggf.	A+B+C+D	RAN 10	4	1
106	Borðstofa	721	P22-600/500	Veggf.	A+B+C+D	FJVR 10	-	1
107	Geymsla	-	Felldur út	Veggf.	A+B+C+D	FJVR 10	-	-
108	VS	-	Felldur út	Veggf.	A+B+C+D	FJVR 10	-	-
201	Hjónaherbergi	1440	P21-500/1600	Veggf.	A+B+C+D	RAN 10	3	1
202	Bað	450	Handkl.ofnb.500h.1200	Veggf.	A+B+C+D	FJVR 10	-	1
203	Herbergi	1440	P21-500/1600	Veggf.	A+B+C+D	RAN 10	3	1
204	Herbergi 2	1440	P21-500/1600	Veggf.	A+B+C+D	RAN 10	3	1
205	Þvottur	505	P11-500/800	Veggf.	A+B+C+D	FJVR 10	-	1
206	Fjolsk.	972	P22-500/800	Veggf.	A+B+C+D	RAN 10	3,5	1
206a	Fjolsk.	607	P22-500/500	Veggf.	A+B+C+D	RAN 10	3,5	1
Samtals			Orkugjafi alls wött/klst	13,778		Fjöldi ofna alls	12	
			Framrásarlokar	5		Bakrásarlokar	7	

Skýring: Hitalagnir.

Allt efni í Hitalögnum skal vera vottað af Rannsóknarstofnun Byggingariðnaðarins í samræmi við gildandi byggingarreglugerð og staðla.

Hitalagnir svört stálrör skv. DIN 2440
Lagnir einangrist með viðurkenndri einangrun.
Á ofna komi ofnlokar skv. ofnaskrá.
Á mælagrind komi AVP þrýstijafnari og AVDA móttægisloki á bakrás.

Ofnar skulu vera vottaðir af Rannsóknarstofnun Byggingariðnaðarins í samræmi við ÍST EN-442

1* gólfhitalögnum bött við, ofnaskrá breytt.

VG

Breytingar		SVÖLUÁS 16 HF.	
Nr.	Dags.	Nafn	
1	04.04.03	BD	
Verkfæðistofa Þráinn & Benedikt Laugavegi 178, 105 Rvk Sími: 553 1770, 568 7775, Fax: 568-7701 Netfang: post@islandia.is Byggingafræðingur Afgreitt hefur			H BS T BD S M 1:50 Nr. PRO2 Dags. Des '01 080149-3609
Hitalagnir			5 APR, 2003