

NR. 23

NR. 21

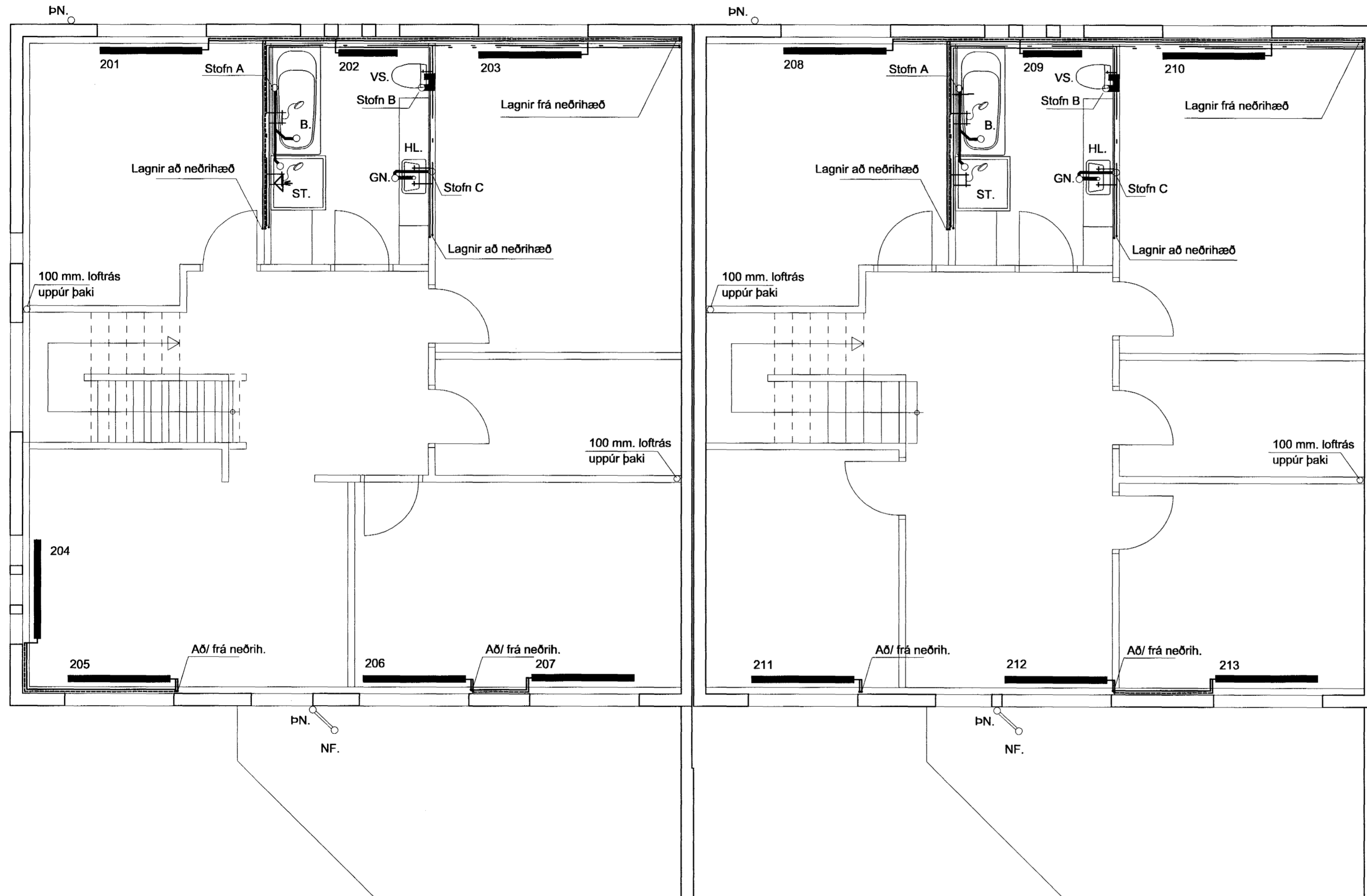

Skýringar:

- Hitalagnir**
Þvermál pípnna er gefið upp í mm. á rúmmynd. Pípur eru svartar stálpípur DIN. 2440, tengdar með skrúfuðum tengistykkjum. Pípur skal einangra með ádragseinangrun af viðurkendir gerð merktar í samræmi við gildandi staðla.
- Ófnakerfi** skal þrýsiprófa með 6kg/cm² í 24 klst.
- Öll vinna og efni skal vera í samræmi við gildandi reglugerðir og staðla. Á alla ofna komi sjálfvirkir ofnlokar.
- Vatnslagir**
Ái-þex frá Húsasmíðjunni eða sambærilegt.
- Allt efni og vinna skal vera samkvæmt gildandi reglugerðum og stöðlum og voltað af Rb.
- Kerfi skal þrýsiprófa með 10 kg/cm² í 24 klst.
- Frárennslislagir**
Lagnir ofan plötu eru úr PP plasti viðurkenndu til notkunar innanhúss.
- Lofstokkar**
Lofstokkar skulu vera úr blíkki

Byggingafulltrúi Hafnarfjarðar
Afgreitt þann
07 APR. 2003

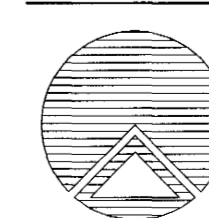

Teiknistofan Röðull

Knarrarvogi 4 Reykjavík
S: 5683577 Fax 5683522

Verkheiti:
Svólúas 19-23 Hafnarfirði
Verkhúli:
Grunnmynd lagna

Helgi Gunnarsson kt. 050350-4879 h.s. 5544708 gsm 6921020 nmt. 8533489
Jón Rafns Antonsson kt. 240347-2539 h.s. 5670775 gsm. 8928377 nmt. 8528377

Mkv. 1:50	Hannað: hg
Dags: feb. 2003	Telknað: hg
Breytt:	Yfirfarð: hg
Breytt:	Fjöldi blaða 7
Breytt:	Blað nr. 3.03

Handwritten signature