

FRÁRENNISLAGNIR Í GRUNNI, GRUNNMYND. 1:50

Frárennislagnir í jörðu og grunni. 1:20

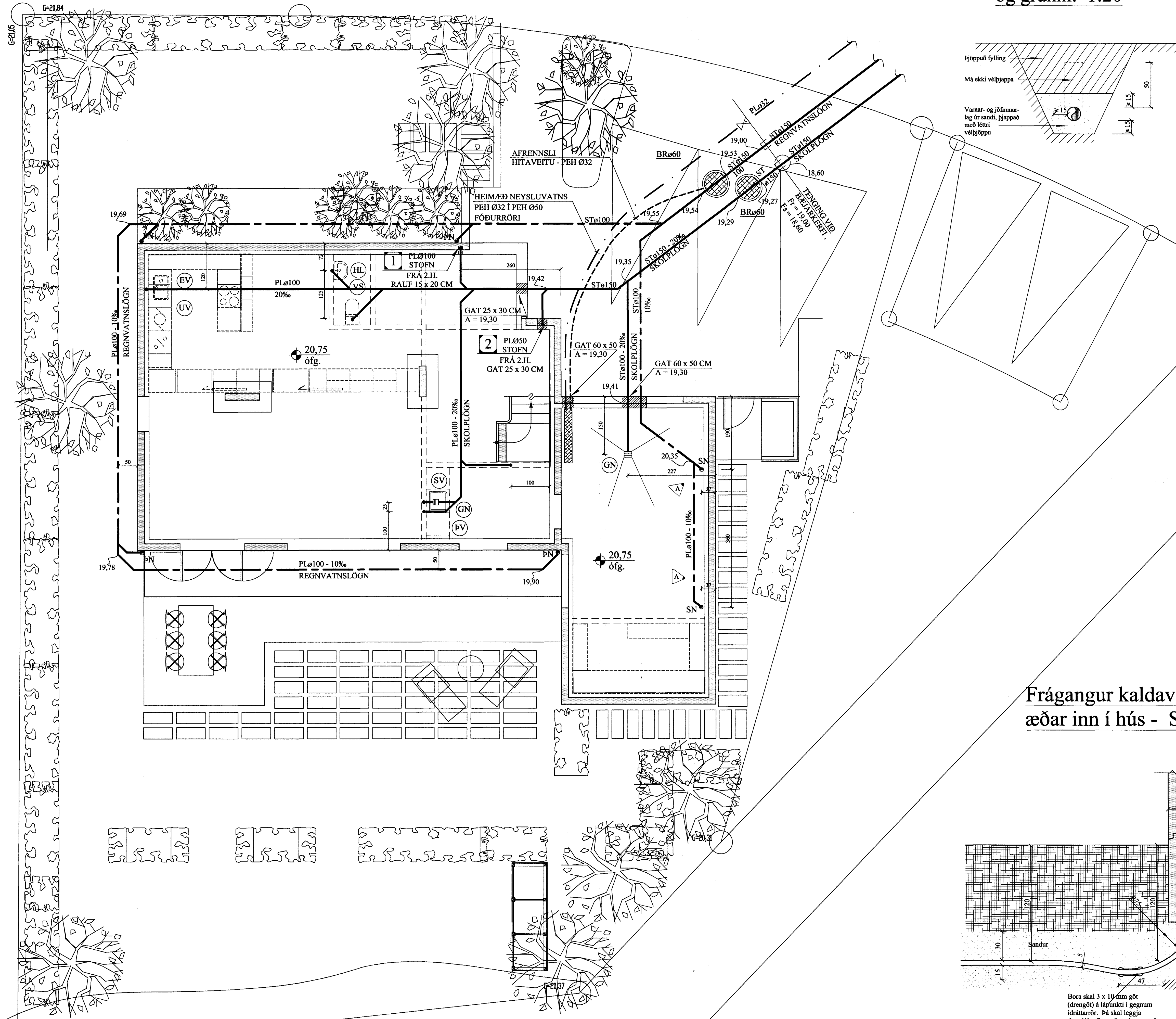

AFSTÖÐUMYND. 1:500

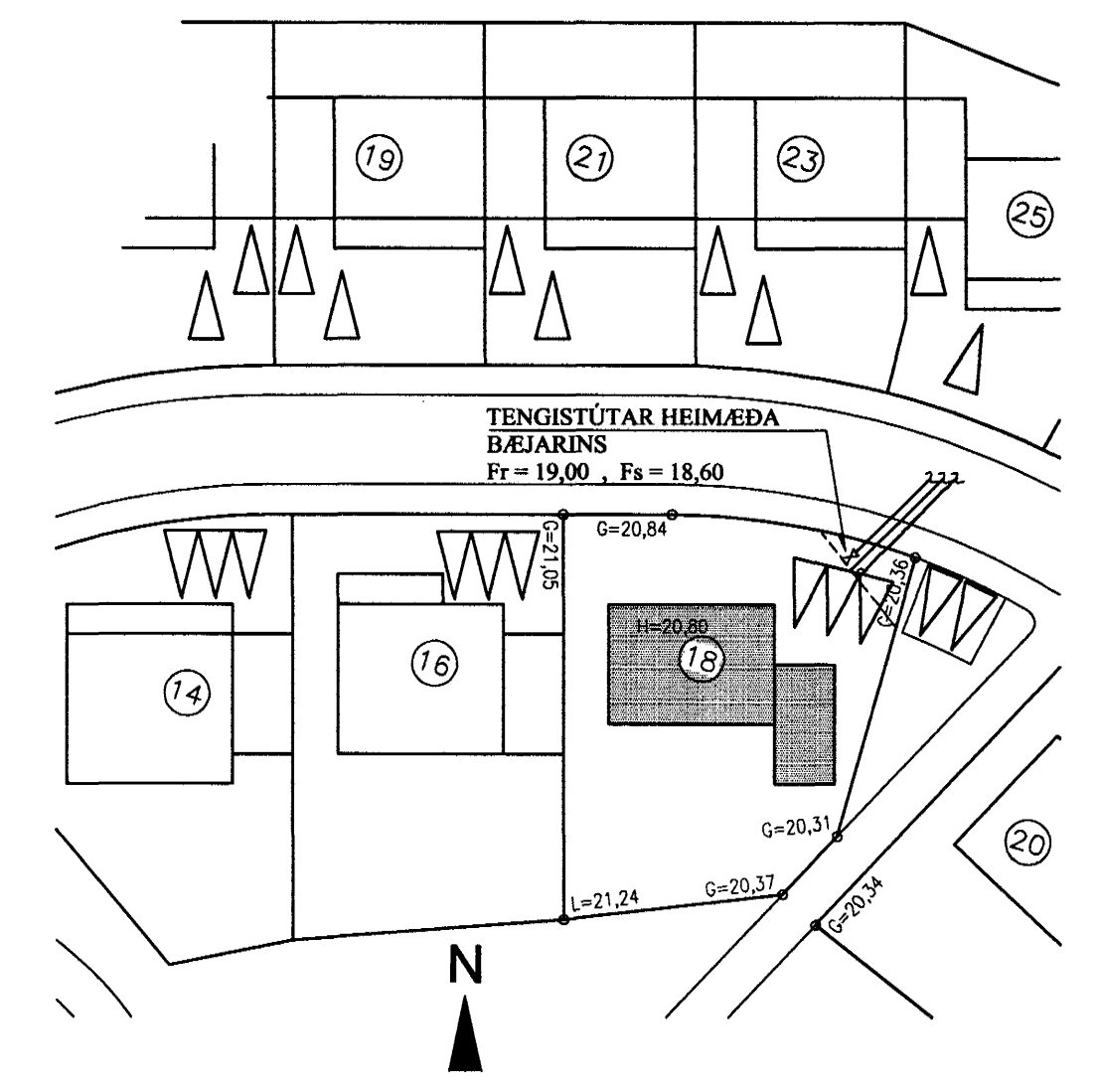

Frágangur kaldavattneimæðar inn í hús - SM1. 1:20

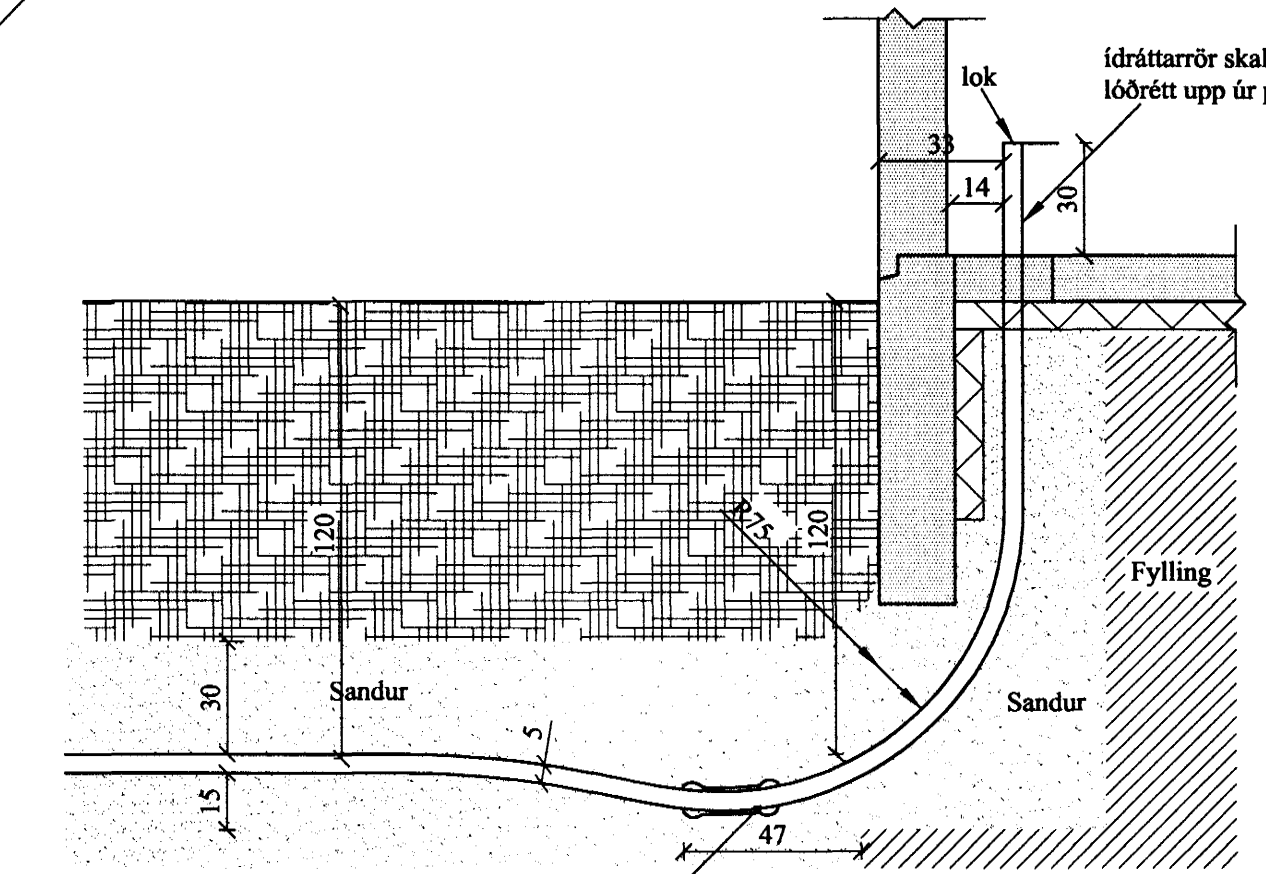

Bora skal 3 x 10 mm gót (dreggót) á lápunkti í gegnum ídráttarrör. Þá skal leggja dregdúk yfir og festa hann með limbandi til endana.

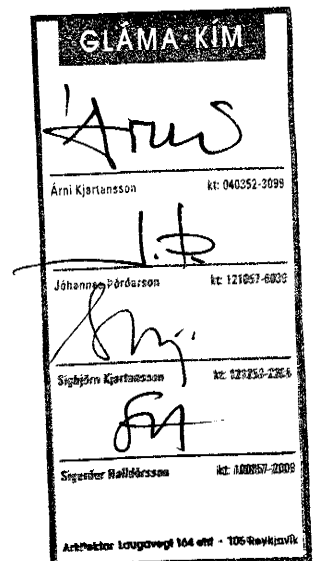

A 03.03.03	STADSETN SN.	JKr.
BREYTINGAR		

TILVÍSANIR:
SKÝRINGAR.....SJÁ TEIKN. NR. 2-01

Byggingatillit frá Háttarjörðum
Aðreitt bann
6 MAI 2003

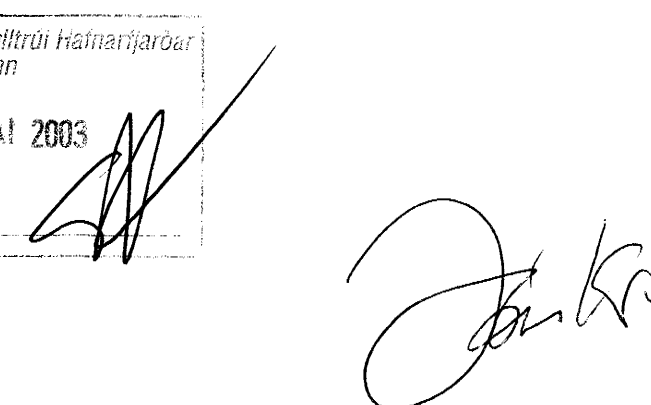

Reikn.	Jón Kr.	DES. '02	Útgefið:	07.01.2003
Teikn.	Jóhanna	DES. '02	Kvarði:	1:50
Ath.				1:20, 1:500
Samþ.				

BLÓMVELLIR 18 Nr. 2-02

Verklutí
FRÁRENNISLAGNIR Í GRUNNI, GRUNNMYND, HEIMÆÐAR V.T OG FRÁR. AFSTÖÐUMYND OG FL.

Jón Kriegjónsson
Byggingarverksmiðingur
FVFI
Hverfisgata 76
101 Reykjavík
Sími: 561-9820 Fax: 863-2154
Kt: 210754-4829
Netfang: jkra@blomvel.is
http://www.vk.is