

HITA- OG ÞRIFAKERFI, 2. HÆÐ, GRUNNMYND. 1:50

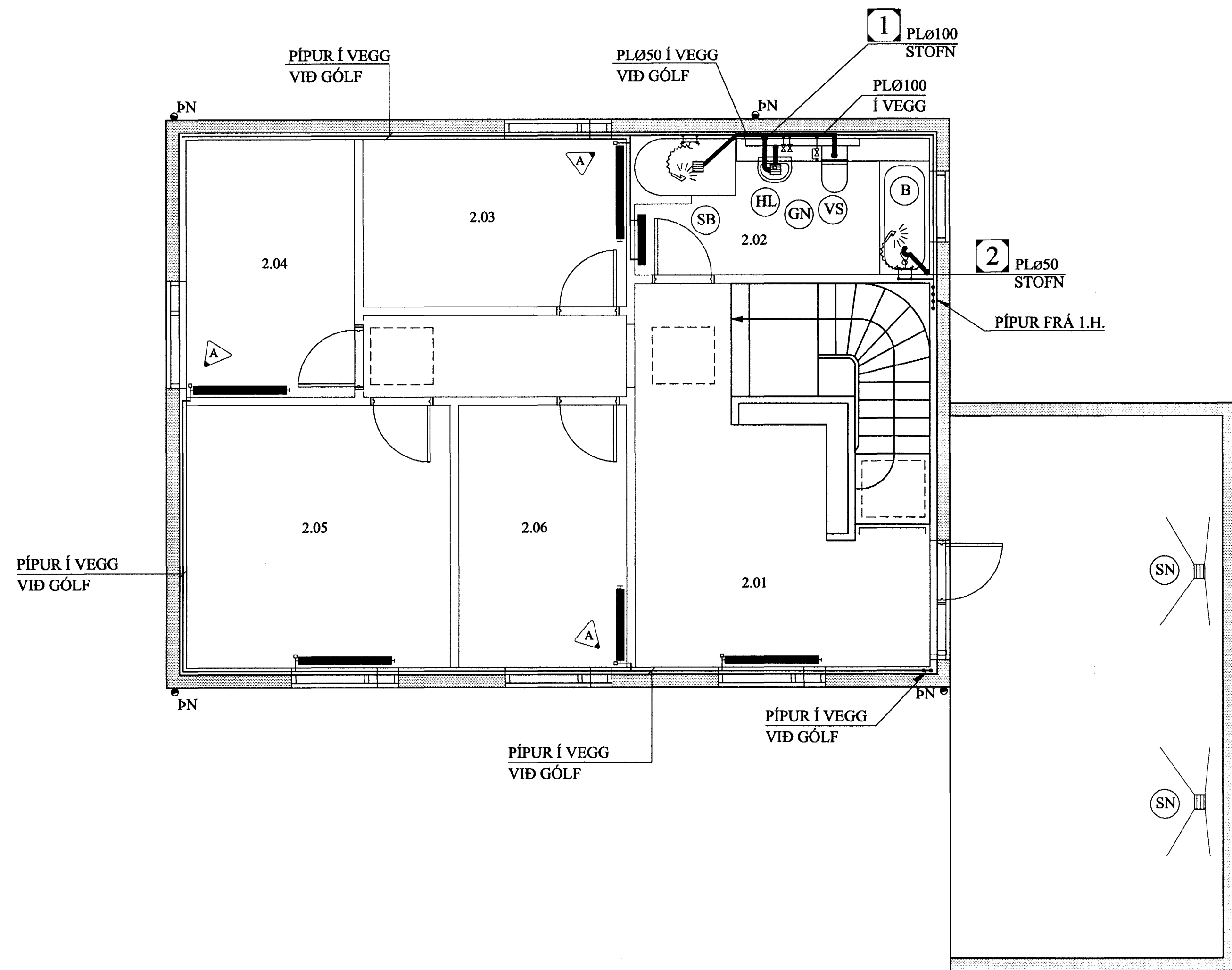

OFNASKRÁ:

Nr. ofns	Afköst W	Mestu mál (mm)			Stúta-staða	Ofnagerð (RUNTYL)	Ath.
		Hæð	Lengd	Þykkt			
1.01	560	600	600	100	C-D	-	ANDDYRI
1.02	1090	600	900	100	C-D	-	HÖL
1.03	640	600	700	100	C-D	-	ÞVOTTAHÚS
1.05	290	500	700	50	C-D	-	VS
1.06	1740	600	1300	100	C-D	-	ELHÚS/BORÐKR.
1.08	1520	1800	800	50	E-F	DN + GÓLFHITAL	BORÐSTOFA
1.09	1650	-	-	-	-	GÓLFHITALÖGN	STOFA
1.11	680	300	800	100	C-D	-	GEYMSLA
2.01	1140	600	1300	100	C-D	-	SJÓNVARPSP./B.
2.02	920	1500	600	100	E-F	HANDKLEDAOFN	BAÐHERB.
2.03	820	600	1000	100	A-B	-	HERBERGI
2.04	880	600	1000	100	C-D	-	HERBERGI
2.05	1420	600	1300	100	C-D	-	HJÓNAHERB.
2.06	820	600	1000	100	C-D	-	HERBERGI

Alls 14.170 W

Ath. Stærð (hæð og lengd) valinnar ofnagerðar skal vera sem næst uppgæfnum mestu málum (mm). Allir ofnstútar skulu vera 10 mm. Ofnastærðir miðast við 40° C hitafall í ofni (80-40° C).

Tengingar ofna:

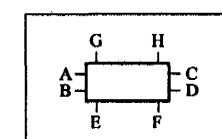

SNIÐ Í PÍPUR Í VEGG-EINANGRUN. 1:5

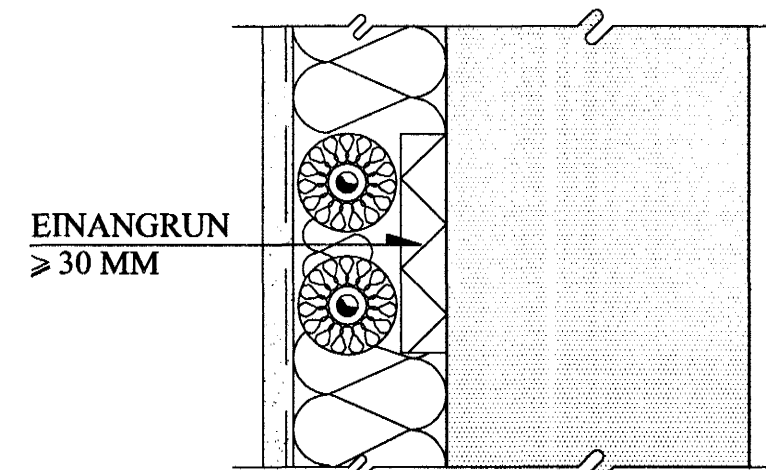

TAFLA YFIR TÖPPUNARSTAÐI:

Allir tappstaðir eru ø15 mm, nema annað sé tekið fram.

Tæki	Sk.st.	Fjöldi	Kalt	Heitt
Vatnssalerni	VS.	2	0,2	-
Handlaugar	HL	2	0,2	0,2
Stálvaskar	SV	2	0,4	0,2
Eldhúsvaskar	EV	1	0,2	0,2
Sturtuböð	SB	1	0,2	0,2
Þvottavélar	ÞV	1	0,2	0,2
Uppþvottavélar	UV	1	0,2	0,2
Garðkranar	G	1	0,3	-
Baðkór	B	1	0,3	0,3

Heimað vatnsveitu: PL Ø 32 (1")

Alls: 2,2<sup>1/2</sup> 1,5<sup>1/2</sup>

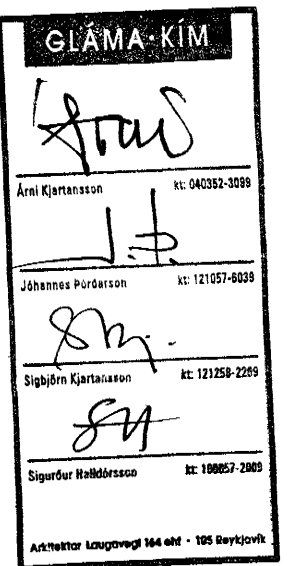

A	03.03.03	OFNATENGINGAR	JKr.
BREYTINGAR			

TILVÍSANIR: SKÝRINGAR..... SJÁ TEIKN. NR. 2-01

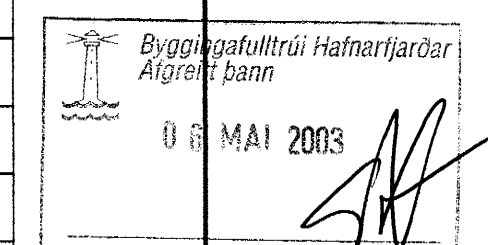

Reikn.	Jón Kr.	DES. '02	Útgefið:	10.01.2003
Teikn.	Jóhanna	DES. '02	Kvarði:	1:50
Ath.				1:5
Samp.				

BLÓMVELLIR 18 Nr. 2-04

Verklutí HITA- OG ÞRIFAKERFI, GRUNNMYND, 2. HÆÐ. OFNASKRÁ, TAFLA F. TÖPPUNARSTAÐI.

Jón Kjartansson Byggingarverkefndingur PVFI Hverfisgata 76 101 Reykjavík Sími: 551-9820 Fax: 963-2154 Kt: 210754-4829 Netfang: jkrts@aimnet.is http://www.vk.is