Format A1 (841x594 mm) is 20 mm outside of this frame

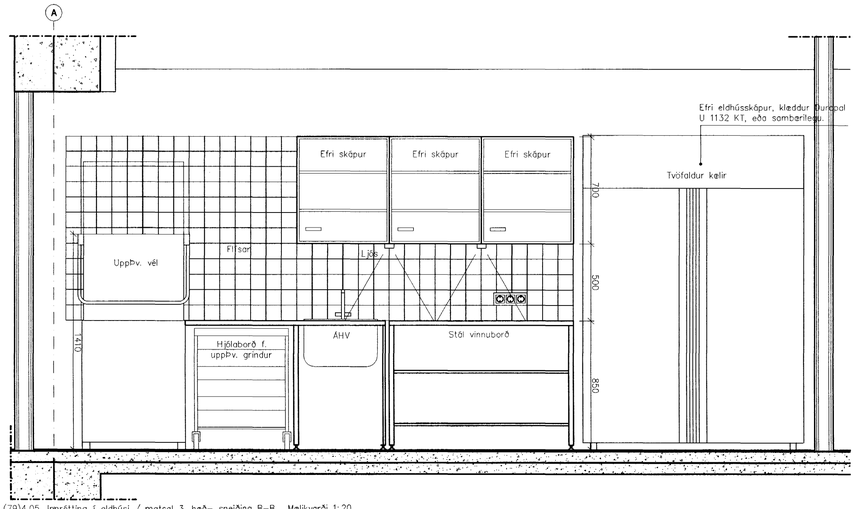

(79)4.05. Innrétting í eldhúsi / matsal 3. hæð– sneiðing B–B. Mælikvarði 1:20

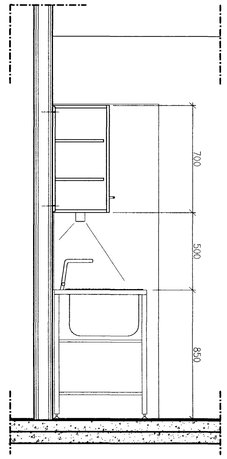

(79)4.05. Innrétting í eldhúsi / matsal 3. hæð– sneiðing E–E

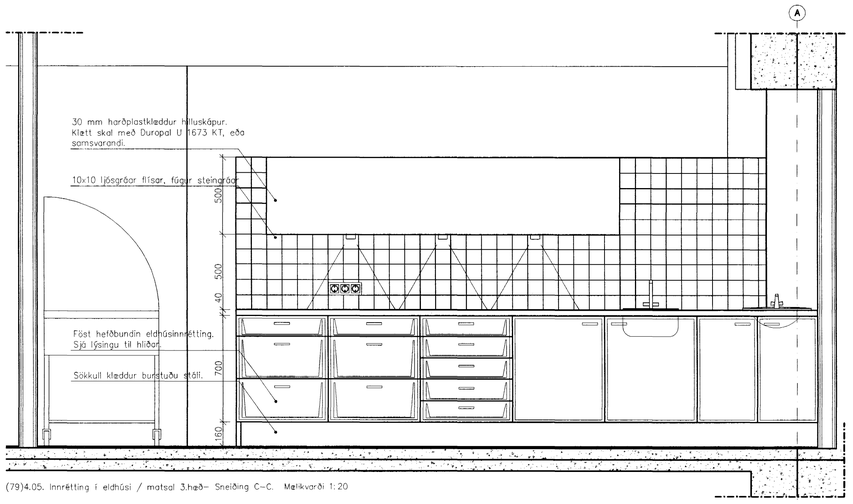

(79)4.05. Innrétting í eldhúsi / matsal 3.hæð– Sneiðing C–C. Mælikvarði 1:20

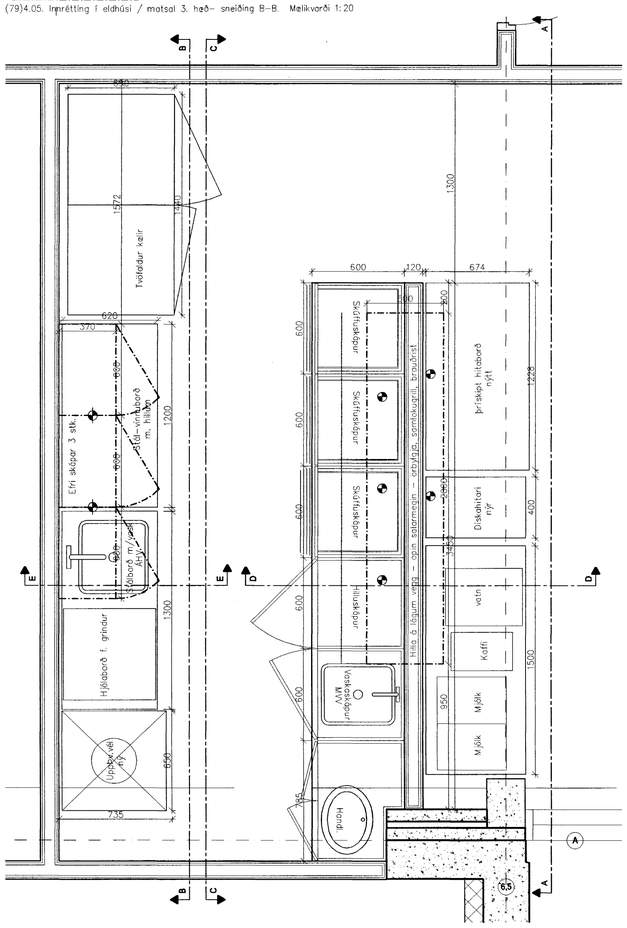

(79)4.05. Innrétting í eldhúsi / matsal 3. hæð– grunnmynd. Mælikvarði 1:20

LÝSING: Fest innrétting (neðri eldhússkápar og efri eldhússkápar yfir þvottalínu) er harðplastlögð. Sýnilegir fletir klæddir samsvarandi Duropal U 1132 KT í gæðum og lit, innvols má vera hvítt harðplast. Samskeyti skulu kantlímd. Borðplata er einnig harðplastlögð með Duropal F 7684, krossviður sýnilegur á endum. Sökkull er klæddur burstuðu stáli. Hlusskápur á millivegg er klæddur rauðu harðplasti: Duropal U 1673 KT, eða samsvarandi.

Teki og stáleiningar eru METOS, frá A. Karlssyni, eða sambærilegt.

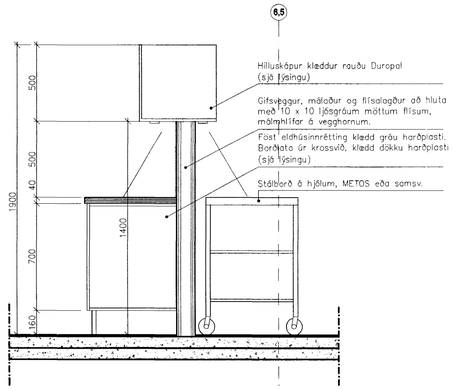

(79)4.05. Innrétting í eldhúsi / matsal 3.hæð– Sneiðing D–D. Mælikvarði 1:20

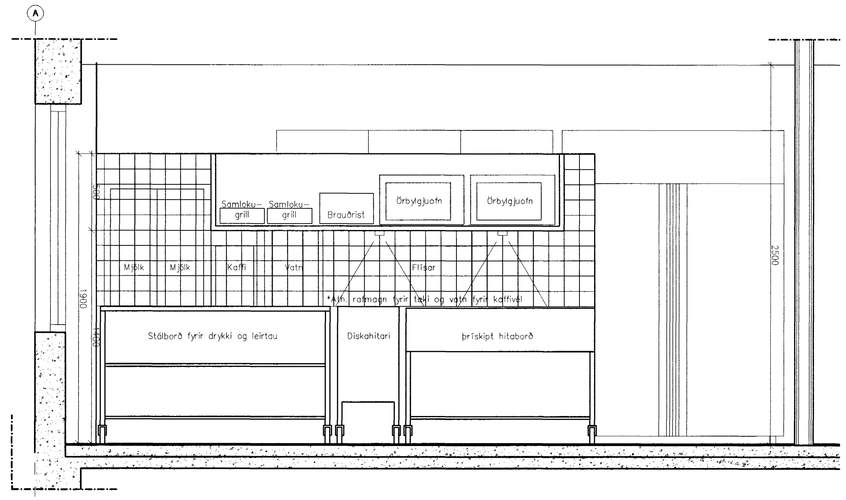

(79)4.05. Innrétting í eldhúsi / matsal 3. hæð– Sneiðing A–A. Mælikvarði 1:20

ÖLL MÁL OG ABSTÆÐUR SKOÐIST Á STAÐNUM FYRIR SMÍÐI.
Ef ósamræmi er á milli málsetninga á teikningum og raunsterðum á verkstað skal það stóðmeinda standa.

Byggingarnefnd Hafnarfjarðar
Afgreitt þann
22 APR 2003

Skýringar:
Explanations:

ARK ÍS ehf

arkitektar	ráðgjafar
Aðalsteinn Snorrason	arkitekt faí 161161–2769
Egill Guðmundsson	arkitekt faí 270152–6869
Gísli Gíslason	arkitekt faí 160657–4809
klapparstíg 16	101 reykjavík
sími	511 2060
fax	511 2066
netfang	arkis@ark.is

Breyt. Rev.	Breyting Revision	Dags. Date	Samþ. Approved	Nýtt. heimil. Released

Tilv.teikningar nr. ISAL / Ref.drawing no. of ISAL
Samsetn.teikningar nr. ISAL / Assembly drawing no. of ISAL

This drawing is the property of the ICELANDIC ALUMINIUM CO. LTD. and handed out for personal use only. It may neither be copied nor made available to others without permission of the ICELANDIC ALUMINIUM CO. LTD. The receiver is liable for any misuse.

Fjöldi stykkja / Number of pieces: IV III II I

Hlutur / Object	Item	Material	ea.:stk / Weight	total:í heild (kg) Dyngd	Athugasemdir / Remarks

Steypuskáli

ANNEX Mhl.10 styrkingar / stækkun

Innrétting í eldhúsi / matsal 3. hæð

Mælikvarði / Scale: 1: 20
Stærð frumteikn. / Format of orig.: A1
C.no.–Eq.type–Eq.no.: 6010 BA 1227

Verktaki / Supplier: ARKÍS ehf
Dw.no. of suppl. / teikn.nr. verktaka: (79)4.05
Breyt./Rev.

Teiknað / Drawn: AS,JG,KE 29.11.02
Yfirfarið / Checked: AS
Samþykkt / Approved:

ALCAN PRIMARY METAL GROUP
ISAL
Alcan Iceland Ltd
Straumsvík
IS-222 Hafnarfjörður
ALCAN

Dw.no. of ISAL / Teikn.nr. ISAL: 166639
Breyt./Rev.

Teiknað / Drawn
Yfirfarið og skráð / Checked and filed
Notkun heimiluð / Released