

FR=75.00  
FS=74.60

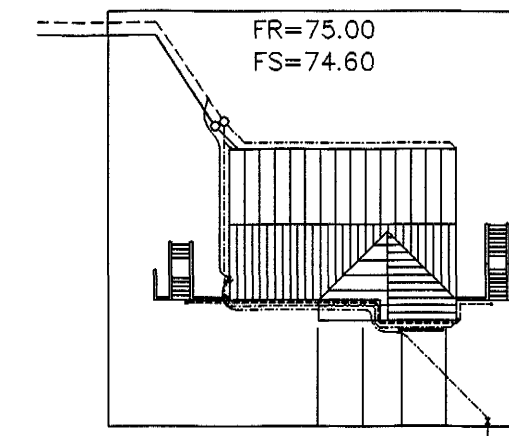
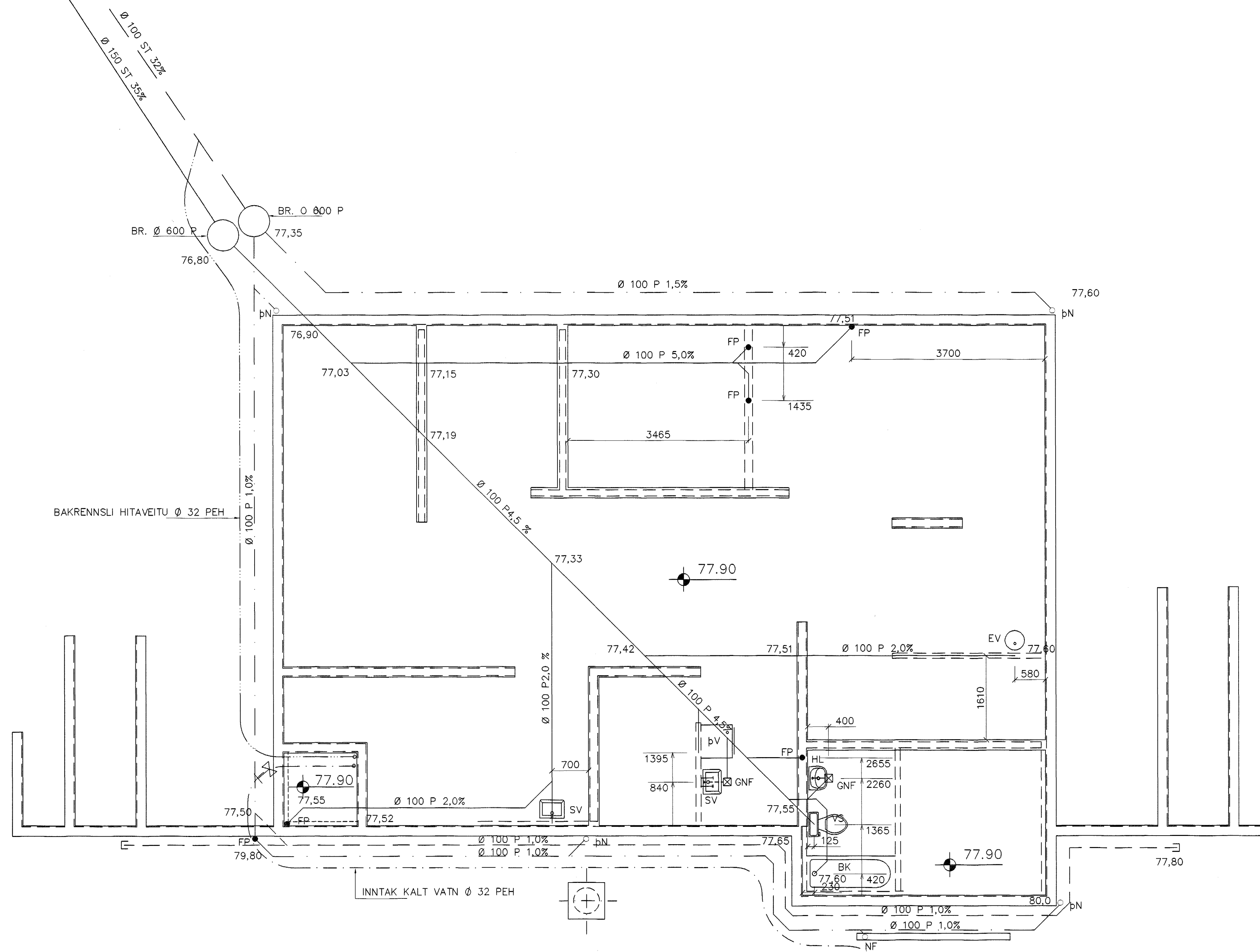

AFSRÖÐUMYND 1:50

SKÝRINGAR

Fráveitlagningar undir botnplötu og utan með húsi skulu vera úr PVC.  
Áður en byrjað er á lagningu röra skal jafna undirlagið vandlega en undir og umhverfis rörin skal vera minnst 150 mm sandlag. Leggja skal rör með vandvirki á sandlagið þannig að engar skemmdir verði á rörunu og það fái jafnan stuðning.  
Skeyta skal rör með þar til gerðum þéttihring. Þess skal gætt að rör geti þanist eðlilega.

- TÁKN FYRIR LAGNIR
- SKOLPLÖGN
  - REGNVATSLÖGN
  - JARÐVATNSLÖGN
  - JARÐVATNS + REGNVATNSL.
  - NEYSLUVATN
  - BAKRENNSLI HITAVEITU

Br.	Dags.	Eðli breytinga	Sign.
GAUKSÁS 35 HAFNARFIRÐI			
GRUNNMYND—GRUNNLAGNA			
MKV. 1:50 1:500		Byggingafráttari Hafnarfjarðar Afgreitt þann	
DAGS.	MARS. 2003	31 MARS 2003	
VERK NR.	2305		
TEIKN. NR.	2-01		
HANNAÐ	SIG. ÞORLEIFSS. KT. 241148-3009		
TEIKNAD	G.H.		
YFIRFARID			
<b>TÆKNIJÓNUSTA</b> SIGURDAR ÞORLEIFSSONAR ehf STRANDGÖTU 11 220 HAFNARFIRÐI Sími 555-4255 FAX 565-2875 E-mail taeknihjonusta@islandia.is			

RA 27/303  
SD