

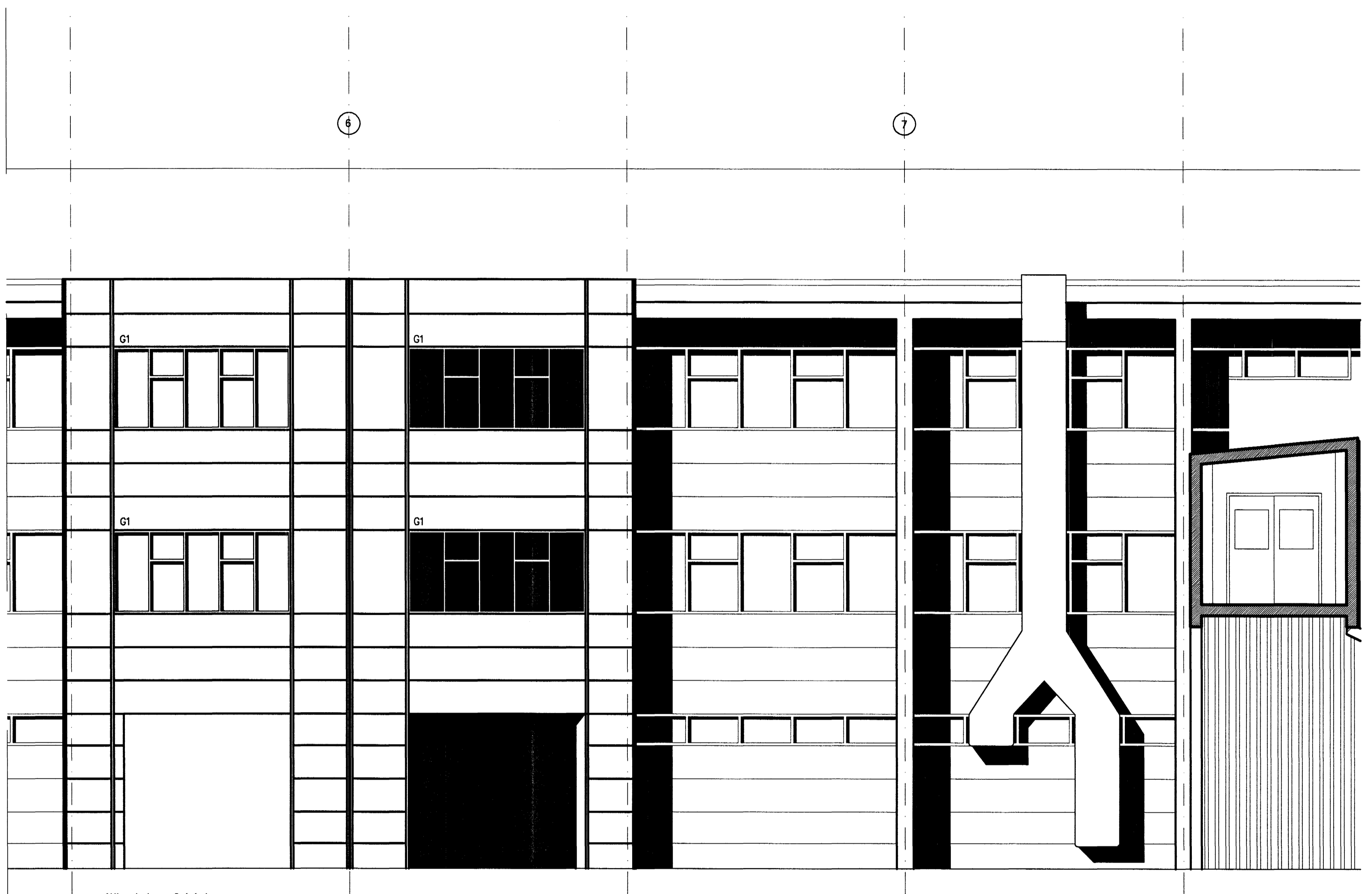

Nýbygging nr. 1, ásýnd



Nýbygging nr. 2, ásýnd

20 JULI 2002  
VG

ÖLL MÁL OG AÐSTÆÐUR SKOÐAST Á STAÐNUM FYRIR SMÍÐ.  
Ef ásamræmi er á milli málasetninga á teikningum og  
raunverum á verkstað skal það síðarnefnda standa.

Skýringar:  
Explanations:

**ARK ÍS ehf**  
arkitektar ráðgjafar

Adalsteinn Snarason arkitekt fól 161161-2769  
Egill Guðmundsson arkitekt fól 270152-6869  
Gísli Gíslason arkitekt fól 160657-4809  
Klappastíg 16 101 Reykjavík  
sími 511 2060  
fax 511 2066  
netfang arkis@ark.is

Fjöldi stúkkja Number of pieces	Hlutur Object	Átriði Item	Efni Material	sg.stk Weight (kg)	total f. heild total weight	Athugasemdir Remarks
IV III II I	Steypuskáli					Málkvarði Scale 1: 50 Stærð framtakn. Format of orig. A1 CCno. - Eq.type - Eq.no. 6010 BA 1227
	ANNEX styrkingar / stækun					
	Nýbygging nr. 1 og nr. 2, ásýndir					
	ARKIS ehf					Dr. no. of pool / Tekn. víska / Sketch / Rev. (99)3.03
Teknað Drawn	AS MS 03.05.2002	Yfirfarið Checked	AS	Samb. / Akk. Approved	AS	
ALCAN PRIMARY METAL GROUP	ISAL	IS-222 Hálfarforður	ALCAN			166608
Teknað Drawn		Yfirfarið og skráð Checked and filed				Notkun heimild Released

This drawing is the property of the ICELANDIC ALUMINIUM CO. LTD. and handed out for personal use only. It may neither be copied nor made available to others without permission of the ICELANDIC ALUMINIUM CO. LTD. The receiver is liable for any misuse.

Breyt. Rev.	Breyting Revision	Dags. Date	Samb. Approved	Notk. heimil. Released

Tilv. teikningar nr. ISAL Ref. drawing no. of ISAL  
Samsetn. teikningar nr. ISAL Assembly drawing no. of ISAL