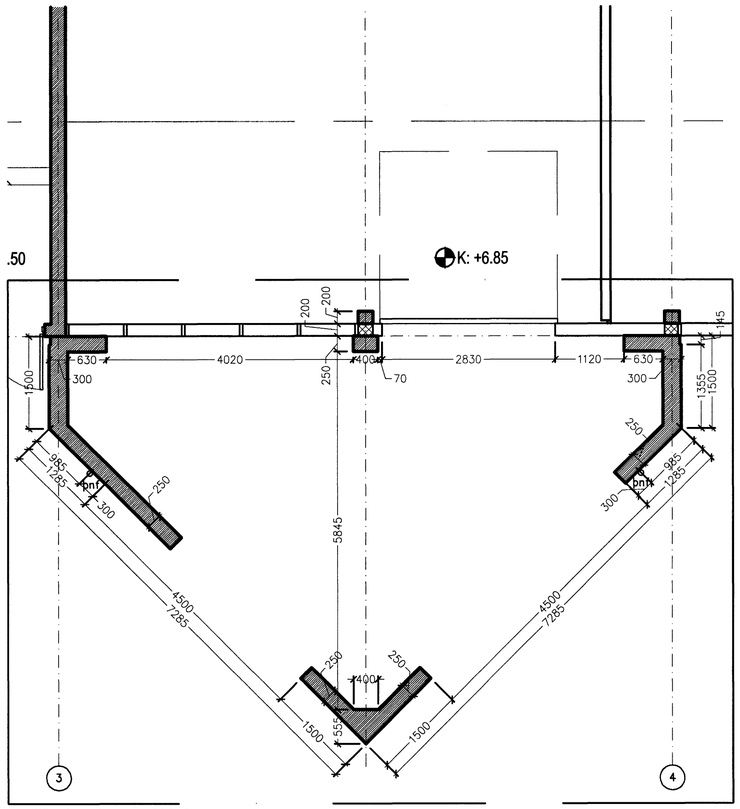

Nýbygging nr. 1, grunnmynd 1. hæð

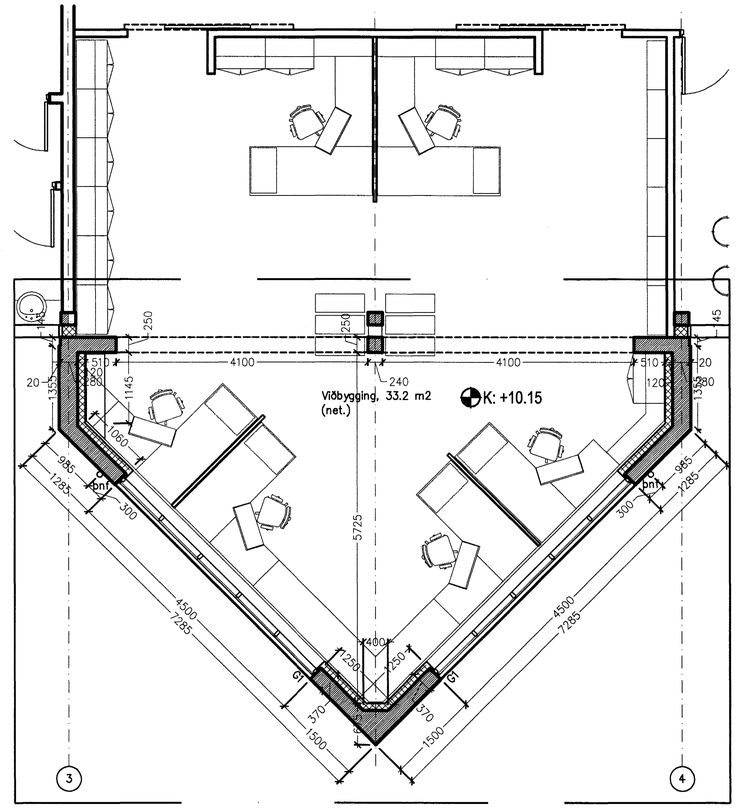

Nýbygging nr. 1, grunnmynd 2. hæð

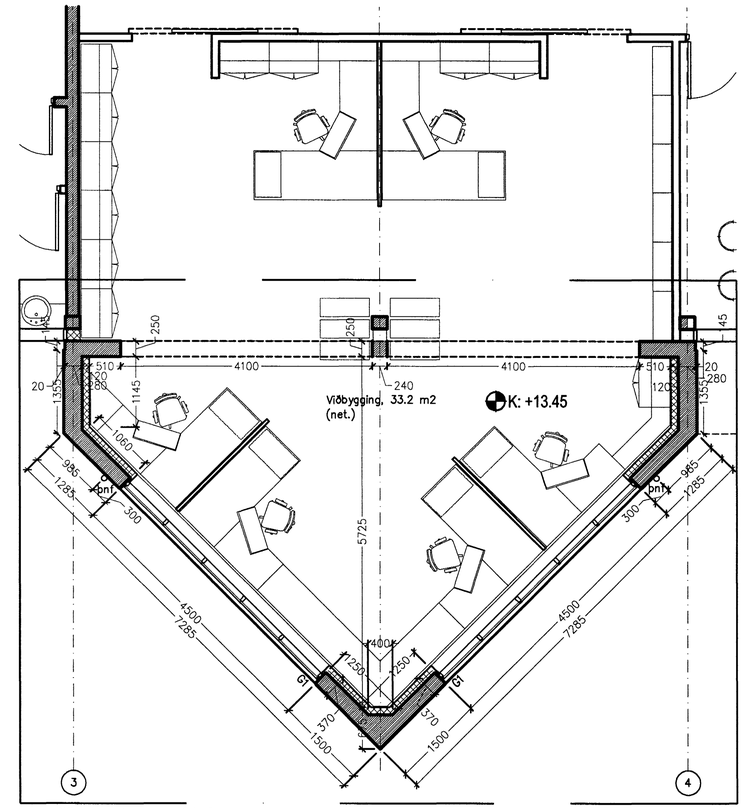

Nýbygging nr. 1, grunnmynd 3. hæð

Byggingarfulltrúinn í Hafnarfjarðar
Afgreitt fekk
29 JÚLÍ 2002
VG

ÖLL MÁL OG AÐSTÆÐUR SKOÐIST Á STAÐNUM FYRIR SMÍÐI.
Ef ósamræmi er á milli málsetninga á teikningum og raunsterðum á verkstað skal það sérarnefnda standa.

Skýringar:
Explanations:

ARK ÍS ehf
arkitektar ráðgjafar
Aðalsteinn Snorrason arkitekt fai 161161-2769
Egill Guðmundsson arkitekt fai 270152-6869
Gísli Gíslason arkitekt fai 160657-4809
klapparstíg 16 101 reykjavík
sími 511 2060
fax 511 2066
netfang arkis@ark.is

Breyt. Rev.	Breyting Revision	Dags. Date	Samþ. Approved	Notk. heimil Released

Tilv.teikningar nr. ISAL / Ref.drawing no. of ISAL
Samsetn.teikningar nr. ISAL / Assembly drawing no. of ISAL

This drawing is the property of the ICELANDIC ALUMINIUM CO. LTD. and handed out for personal use only. It may neither be copied nor made available to others without permission of the ICELANDIC ALUMINIUM CO. LTD. The receiver is liable for any misuse.

Fjöldi stykkja / Number of pieces: IV III II I

Hlutur Object	Atriði Item	Efni Material	eg.:stk Weight (kg)	total:f heild Weight (kg)	Athugasemdir Remarks

Stetypuskáli
ANNEX styrkingar / stækkun
Nýbygging nr. 1, grunnmyndir

Mælikvarði / Scale 1: 50
Stærð frumteikn. / Format of orig. A1
CCno.-Eq.type-Eq.no. 6010 BA 1227

Verktaki / Supplier: ARKÍS ehf
Teiknað / Drawn: AS MS 03.05.2002
Yfirfarið / Checked: AS
Samþykkt / Approved: AS
Drw.no. of suppl. / Teikn.nr. verktaka / Breyt./Rev.: (99)3.01

ALCAN PRIMARY METAL GROUP
ISAL
Alcan Iceland Ltd
Straumsvík
IS-222 Hafnarfjörður
ALCAN

Drw.no. of ISAL / Teikn.nr. ISAL: 166606
Breyt./Rev.:

Teiknað / Drawn
Yfirfarið og skráð / Checked and filed
Notkun heimilað / Released