

Framrás hitaveitu: 4,5 bar
 Vatnsveitan: 5,0 bar
 Hitaveita: 78°C

Afl hitakerfis

Lagnakerfi	Aflþörf
Ofnhitakerfi	73 KW
Snjóbræðslukerfi	- KW

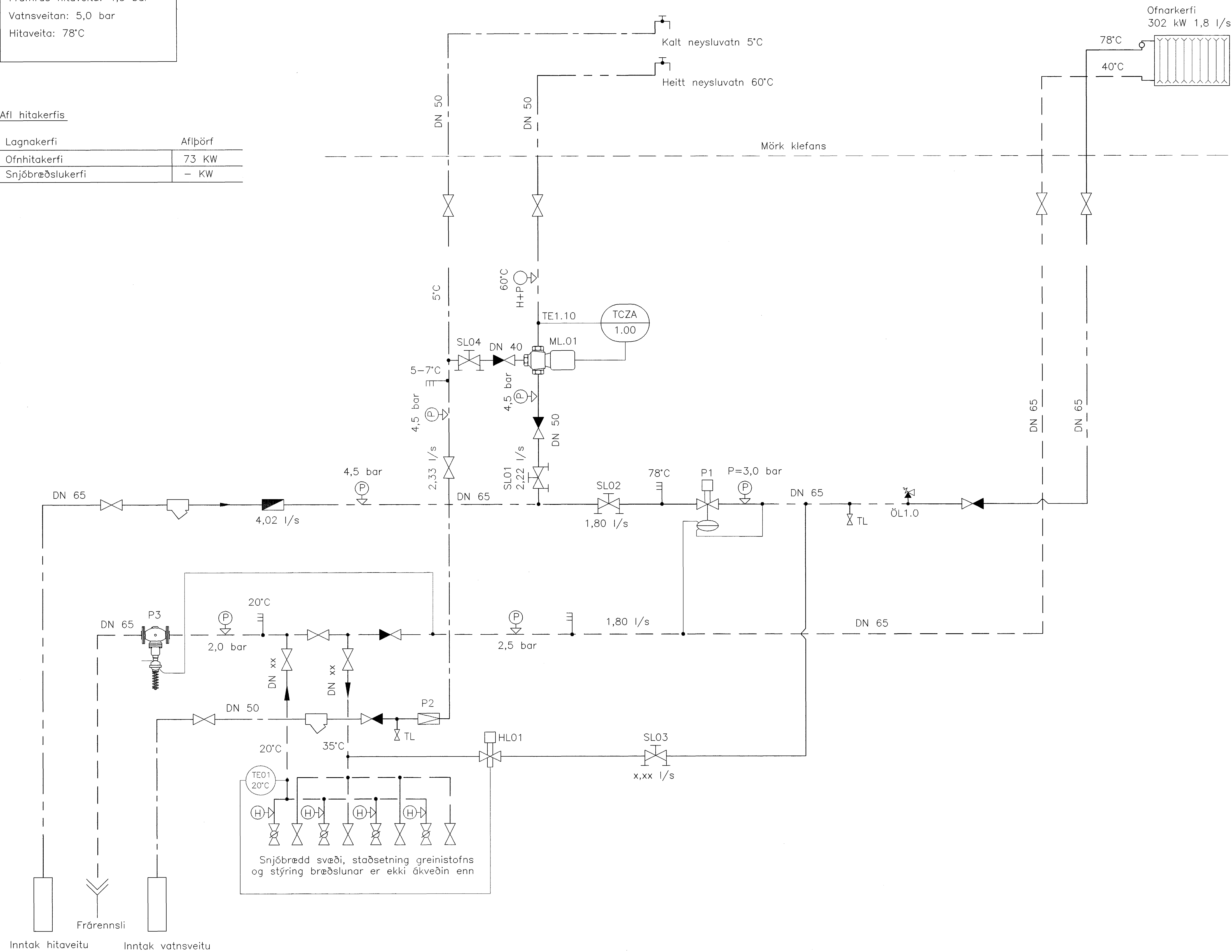

Áritun samræmingarhönnuðar:

SKÝRINGAR:

- Heitt hitaveituvatn - framvatn
- - - bakvatn
- Kalt vatn
- ⊗ Kúluloki
- ⊗ Renniloki
- ⊗ Einstefnuloki
- ⊗ Rennslismelir
- ⊗ Sjálfvirkur hitastýriloki
- ⊗ Sjálfvirkur þrýstistýriloki
- ⊗ Öryggisloki
- ⊗ Sía
- ⊗ Hitamelir
- ⊗ Þrýstimelir
- ⊗ Stílliloki
- ⊗ Strengloki
- ⊗ Lofttæming
- ⊗ Þrýstiminnkari
- ⊗ Slaufuloki

Byggingafræðingur
 Algjafi Þann
 21 FEB. 2003

ÖTGAFA	DAGSETNING	TEIKNAD	YFIRFARID	SAMBÝKKT
--------	------------	---------	-----------	----------

EDLI BREYTINGAR

LYKILMYND:

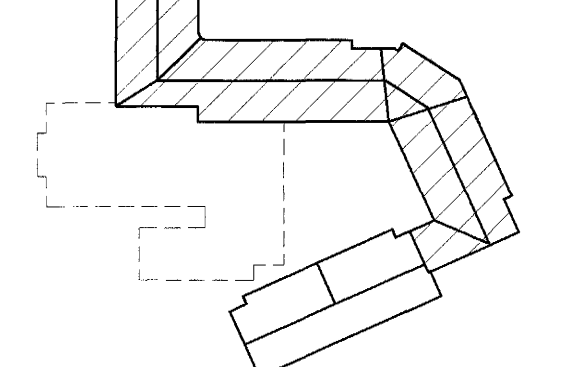

HANNAD:	SRR/UBJ	DAGS:	30.01.'03
---------	---------	-------	-----------

TEIKNAD:	UBJ/SI/SRR	KVARDI:	-
----------	------------	---------	---

YFIRF:	GG	VERK NR.:	5220
--------	----	-----------	------

SKRÁ:	P-72-01	TEIKN NR.:	P-72-01
-------	---------	------------	---------

SAMP.: 210259-2529

FRUMSTÆRD BLADS A1 - BLADSTÆRD A3, MINNKUN 1:2

BURKNAVELLIR 17, HAFNARFIRDI

Hita- og neysluvatnslagnir
 Kerfismynd lagna
 Einlínnumynd

FJARHITUN HF
 VERKFRÆÐISTOFA

BORGARTÚNI 17 - 105 REYKJANÍK NETFANG: fjarhitun@fjarhitun.is
 Sími 562 8955 - Fax 562 8950 VEF Síða: www.fjarhitun.is
 KENNITALA: 700186-1649