

RÚMMYND HITALAGNA 1:50

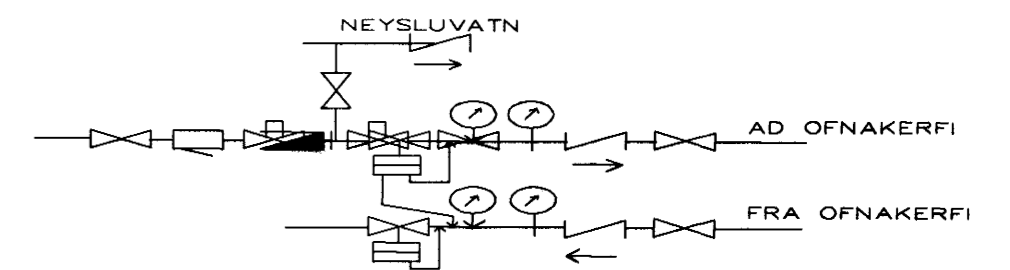

MÆLAGRIND HITAVEITU

HITALAGNIR SKÝRINGAR

Hitalagnir skulu vera úr svörtum stálpípum með skrúfuðum tengistykkjum DIN 2440.
 Greinar að einstökum ofnum skulu vera 10 mm nema annað sé tilgreint á teikningum.
 Fjarlægð á milli festinga
 Notamál Fjarlægð
 15-32 mm 2,5 m
 40-50 mm 3,0 m
 Einangra skal lagnir með 20mm Climaflex höikum.
 Á alla ofna komi sjálfvirkir ofnlokar, stillití og loftskrúfur.
 Lagnir skal þrýstiprófa við 6 bör, og skal þrýstingur standa omk. 8 tíma ón þess að falla.

Byggingafulltrúi rúm-erjarðal
 Atgætt þann
 27 FEB. 2003

Blómvellir 23 Hafnarfirði.	
Sigurður Þorvarðarson byggingafræðingur bfl. Teiknistofan Strandgötu 11 220 Hafnarfirði. STH, teiknistofan ehf. kt. 510298-2769. Sími: 5651510. Netfang: teiknistofan@islandia.is	
Skýringar:	Séruppdráttur.
Teikning:	RÚMMYND HITALAGNA
Mælikvarði:	1 : 50
Undirskrift:	25/2 03 Sph
Blað nr:	H. nr. 12 Dagsetning: 15 nóvember. 2002.
Breytt:	