

RÚMMYND HITALAGNA 1:50

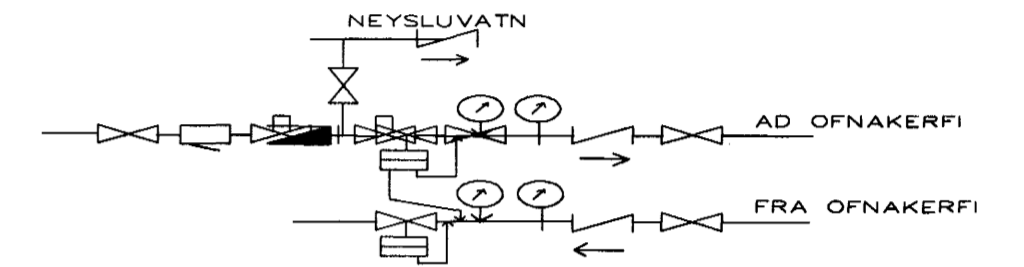

MÆLAGRIND HITAVEITU

HITALAGNIR SKÝRINGAR

Hitalagnir skulu vera úr svörtum stálpípum með skrúfuðum tengistykkjum DIN 2440.
Greinar að einstökum ofnum skulu vera 10 mm nema annað sé tilgreint á teikningum.
Fjarlægð á milli festinga
Notamál Fjarlægð
15-32 mm 2,5 m
40-50 mm 3,0 m
Einangra skal lagnir með 20mm Climaflex hölkum.
Á alla ofna komi sjálfvirkir ofnlokar, stillití og loftskrúfur.
Lagnir skal þrýstiprófa við 6 bör, og skal þrýstingur standa omk. 8 tíma án þess að falla.

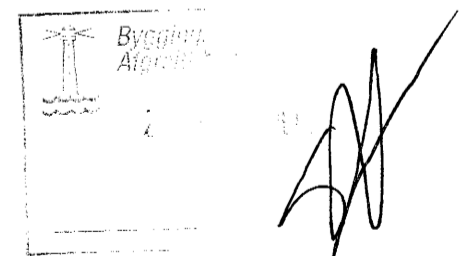

Blómvellir 17 Hafnarfirði.

Sigurður Þorvarðarson byggingafræðingur b.f.í.
Teiknistofan Strandgötu 11 220 Hafnarfirði.
STH. teiknistofan ehf. kt. 510298-2769.
Sími: 5651510. Netfang: teiknistofan@islandia.is

Skýringar: Séruppráttur.

Teikning: RÚMMYND HITALAGNA

Mælikvarði: 1 : 50

Undirskrift: 25/2 03 [Signature]

Blað nr: H. nr. 06 Dagsetning: 15 nóvember. 2002.

Breytt: