

RÚMMYND HITALAGNA 1:50

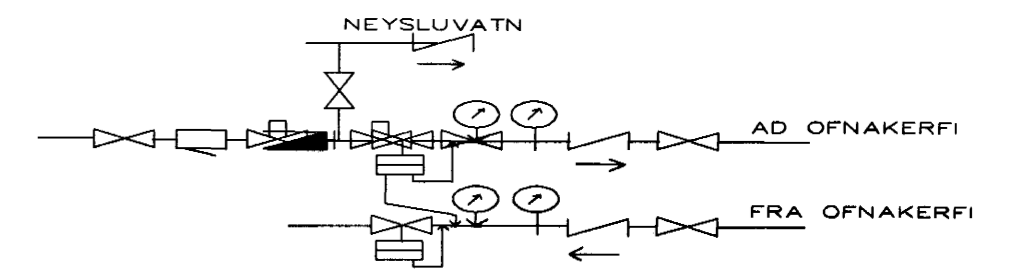

MÆLAGRIND HITAVEITU

#### HITALAGNIR SKÝRINGAR

Hitalagnir skulu vera úr svörtum stálpípum með skrúfuðum tengistykkjum DIN 2440.  
Greinar að einstökum ofnum skulu vera 10 mm nema annað sé tilgreint á teikningum.  
Fjarlægð á milli festinga  
Notamál Fjarlægð  
15-32 mm 2,5 m  
40-50 mm 3,0 m  
Einangra skal lagnir með 20mm Climaflex hólum.  
Á alla ofna komi sjálfvirkir ofnlokar, stillitíð og loftskrúfur.  
Lagnir skal þrýstiprófa við 6 bör, og skal þrýstingur standa umk. 8 tíma án þess að falla.

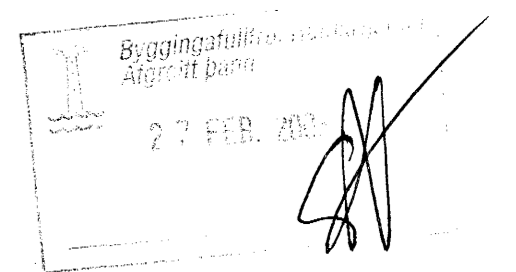

Blómvellir 19 Hafnarfirði.

Sigurður Þorvarðarson byggingafræðingur bfl.  
Teiknistofan Strandgötu 11 220 Hafnarfirði.  
STH. teiknistofan ehf. kt. 510298-2769.  
Sími: 5651510. Netfang: teiknistofan@islandia.is

Skýringar: Séruppráttur.

Teikning: RÚMMYND HITALAGNA

Mælikvarði: 1 : 50

Undirskrift: 25/2 03 Sth

Blað nr: H. nr. 08 Dagsetning: 15 nóvember. 2002.

Breytt: