

RÚMMYND HITALAGNA 1:50

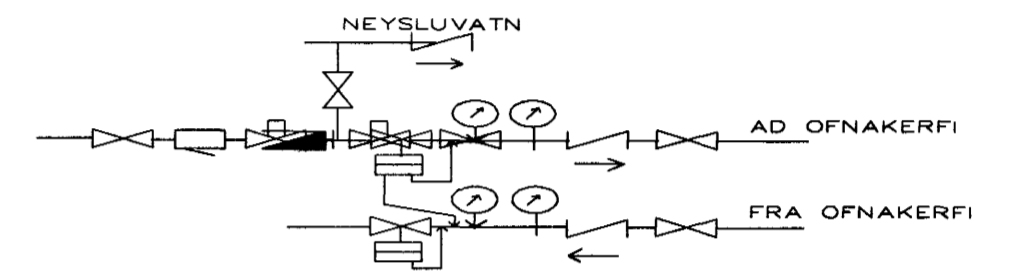

MÆLAGRIND HITAVEITU

HITALAGNIR SKÝRINGAR

Hitalagnir skulu vera úr svörtum stálpípum með skrúfuðum tengistykkjum DIN 2440. Greinar að einstökum ofnum skulu vera 10 mm nema annað sé tilgreint á teikningum. Fjarlægð á milli festinga Notamál Fjarlægð
 15-32 mm 2,5 m
 40-50 mm 3,0 m
 Einangra skal lagnir með 20mm Climaflex hölkum. Á alla ofna komi sjálfvirkir ofnlokar, stillití og loftskrúfur. Lagnir skal þrýstiprófa við 6 bör, og skal þrýstingur standa amk. 8 tíma án þess að falla.

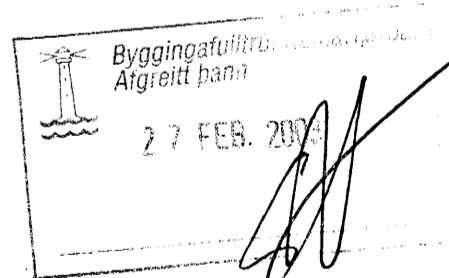

Blómvellir 21 Hafnarfirði.

Sigurður Þorvarðarson byggingafræðingur bfl.
 Teiknistofan Strandgötu 11 220 Hafnarfirði.
 STH. teiknistofan ehf. kt. 510298-2769.
 Sími: 5651510. Netfang: teiknistofan@islandia.is

Skýringar:	Séruppdráttur.
Teikning:	RÚMMYND HITALAGNA
Mælikvarði:	1 : 50
Undirskrift:	27/2 03 [Signature]
Blað nr:	H. nr. 10 Dagsetning: 15 nóvember. 2002.
Breytt:	