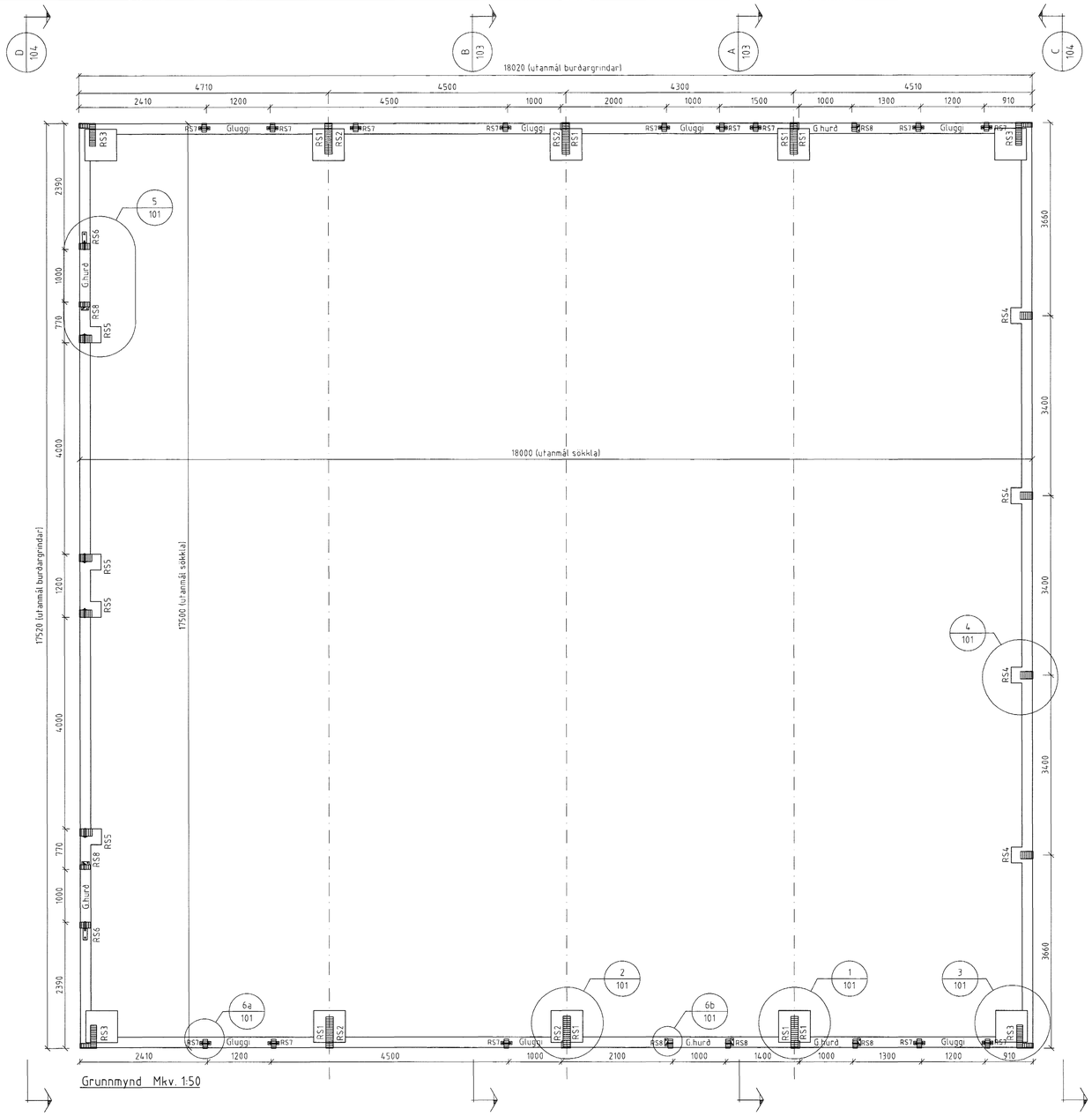

Grunnmynd Mkv. 1:50

Sérmynd 1 101 Mkv. 1:10

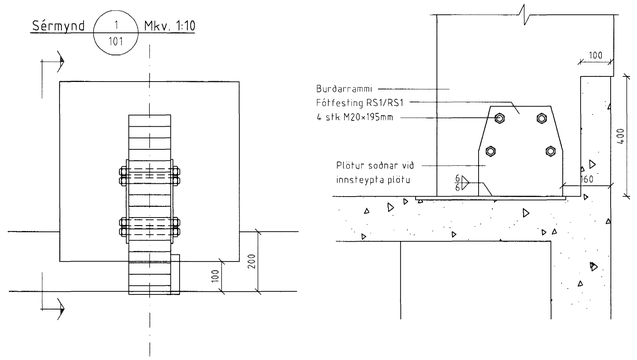

Sérmynd 2 101 Mkv. 1:10

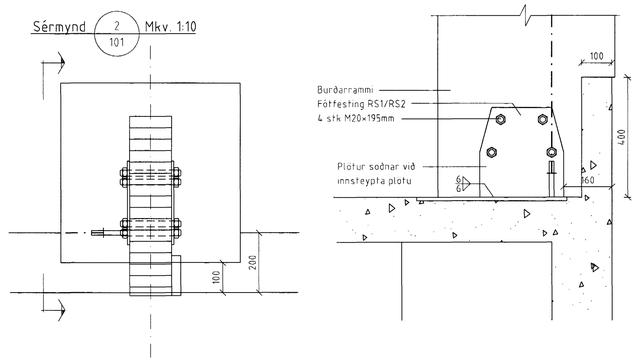

Sérmynd 3 101 Mkv. 1:10

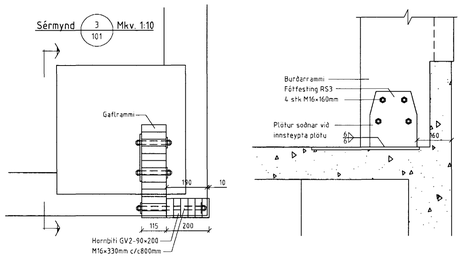

Sérmynd 4 101 Mkv. 1:10

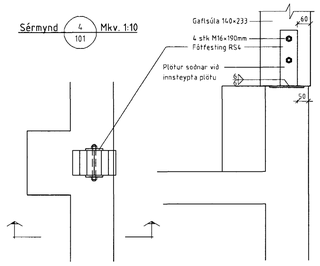

ALMENNT

Hæðir eru í m í staðbundnu hæðarkerfi

0.00 Táknar hæð í sniðmynd

0.00 Táknar hæð á plötu í grunnmynd

Járnastærðir eru í mm

Timburstærðir eru í mm

Öll ónefnd mál eru í mm

ÁLAGSFORSENDUR

Leyft álag á grunn.....: - MN/m²

Snjóálag.....: 1.26×μ KN/m²

Vindálag.....: 1.60×C_{pe} KN/m²

Notálag.....: - KN/m²

Svignunarkröfur miðast við hús í flokki B

TRÉVIRKI OG STÁLFESTINGAR

Límtré skal vera í gæðaflokki L40 (GL32) Límflokkur U (vatnsheld)

Aðrir burðarviðir skulu ekki vera lakari en K18 samkvæmt ÍST/DS413

Stálgæði í sérsmíðuðum festingum er S235 skv. DS/EN10025

Stálgæði í boltum og teinum er ISO 4.6 nema annað sé tekið fram.

Þar sem tré leggst að steinsteypu eða steypist inn skal setja asfaltpappa milli steins og trés

Fúaverja skal sperruenda og aðra hluta trés sem steypast inn eða leggjast að steinsteypu.

Undir allar boltarær sem herðast að tré skal setja skinnur með kantlengd 3×d og þykkt 0,3×d (d er þvermál bolta)

Allir festihlutar úr stáli skulu galvanhúðaðir nema annað sé tekið fram á teikningu.

Ath. að insteyptar festiplötur eru á teikningum sökkulhönnuða

Sérmynd 5 101 Mkv. 1:10

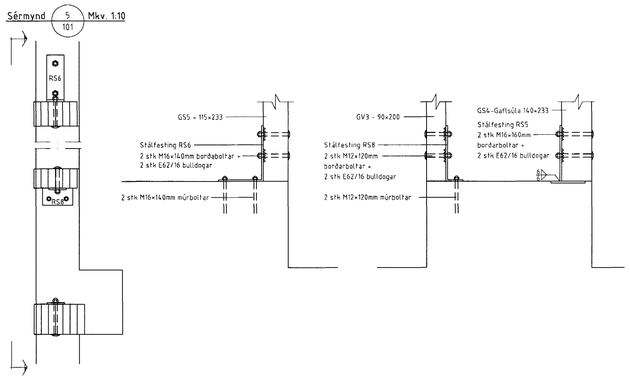

Sérmynd 6a 101 Mkv. 1:10

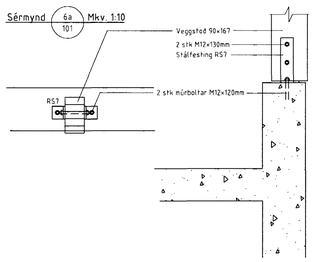

Sérmynd 6b 101 Mkv. 1:10

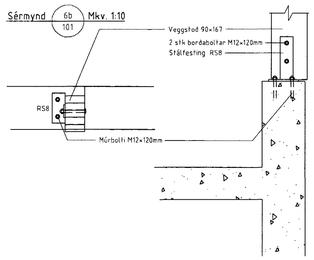

Byggingarfulltrúi Hafnarfjarðar
Afgreitt bann
20 MARS 2003

ÖLL AFNOT OG AFRITUN TEIKNINGAR AÐ HLUTA EÐA Í HEILD ER HÁÐ SKRIFLEGU LEYFI LÍMTRÉS HF.

Númer	Dags.	Skýring breytingar	Br. af

LÍMTRÉ HF.
Tæknideild
Viðarhöfða 2b, 110 Reykjavík
kt. 700482-0229
Sími: 530 6000 Fax: 530 6019

MKV.	DAGS.	VERKNR.	ÚTGÁFA NR.
1:50, 1:10	2003.01.09	2002080013	1
TEIKN.	REIKN.	YFIRF.	NR. TEIKNINGAR
BI	BI	GG	101

HEITI VERKS: Rauðhella 12, Hafnarfirði

NAFN HÖNNUÐAR: Bjarni Ingibergsson, byggingatæknifræðingur, kt. 030861-2729

HEITI TEIKNINGAR: Grunnmynd - sérmyndir

ÁRITUN HÖNNUÐAR — DAGS. ÁRITUNAR: 31/1 2003

ÁRITUN SAMÁREM HÖNNUÐAR — DAGS. ÁRITUNAR: 14.3.03

RH-101.DWG