

GRUNNMYND 5. HÆÐ 1:50

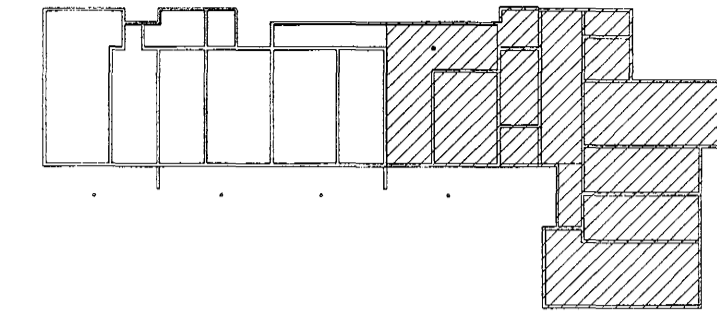

Framhald á teikn P501

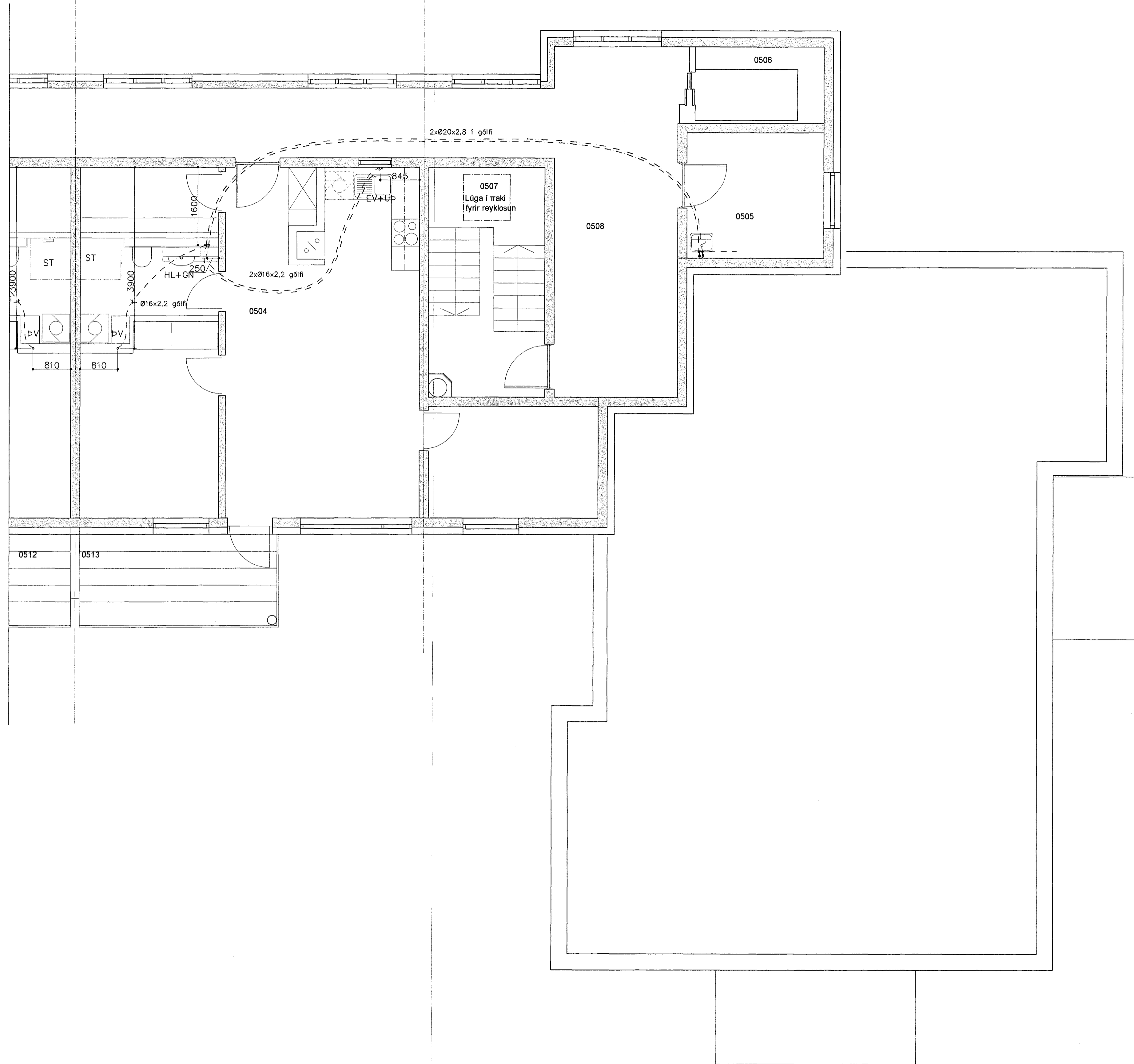

Skýring: Neysluvatnslagnir.

Allt vatnslagnarefni skal vera vottað af Rannsóknarstofnun Byggingariðnaðarins í samræmi við byggingarreglugerð og gildandi staðla.

Vatnslagnarefni í gólum, rör í rör Ø16x2,2. PEX rör með Þrýstengjum af viðurkenndri gerð skv. DIN 16892/93.

Samþykkt þann
14 NOV. 2003
Byggingafultrúinn í Hafnarfirði
E.h. Sigurbjartur Halldórsson

1* Bætt við innsteyptum lögnum fyrir sameiginlegt þvottahús

Breytingar			BERJAVELLIR 4 HF	
Nr.	Dags.	Nafn		
1	08.10.03	BD	Verkfræðistofa Þráinn & Benedikt Laugavegi 178, 105 Rvk. Sími: 553 1770, 568 7775, Fax: 568-7701 Netfang: post@islandia.is	HBS T BD S M 1:50 Nr. P502 Dags. 14. 03 080149-3609
			Innsteyptar lagnir	