

GRUNNMYND 5. HÆÐ 1:50

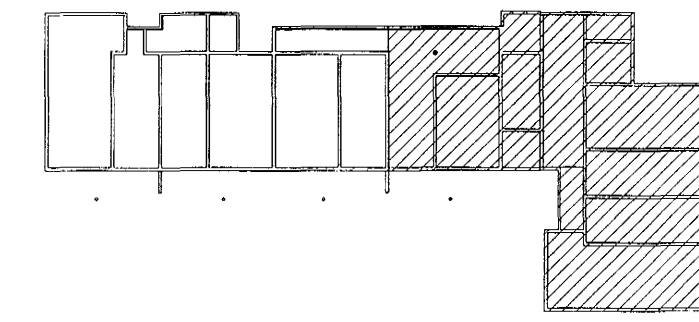

Framhald á teikn P501

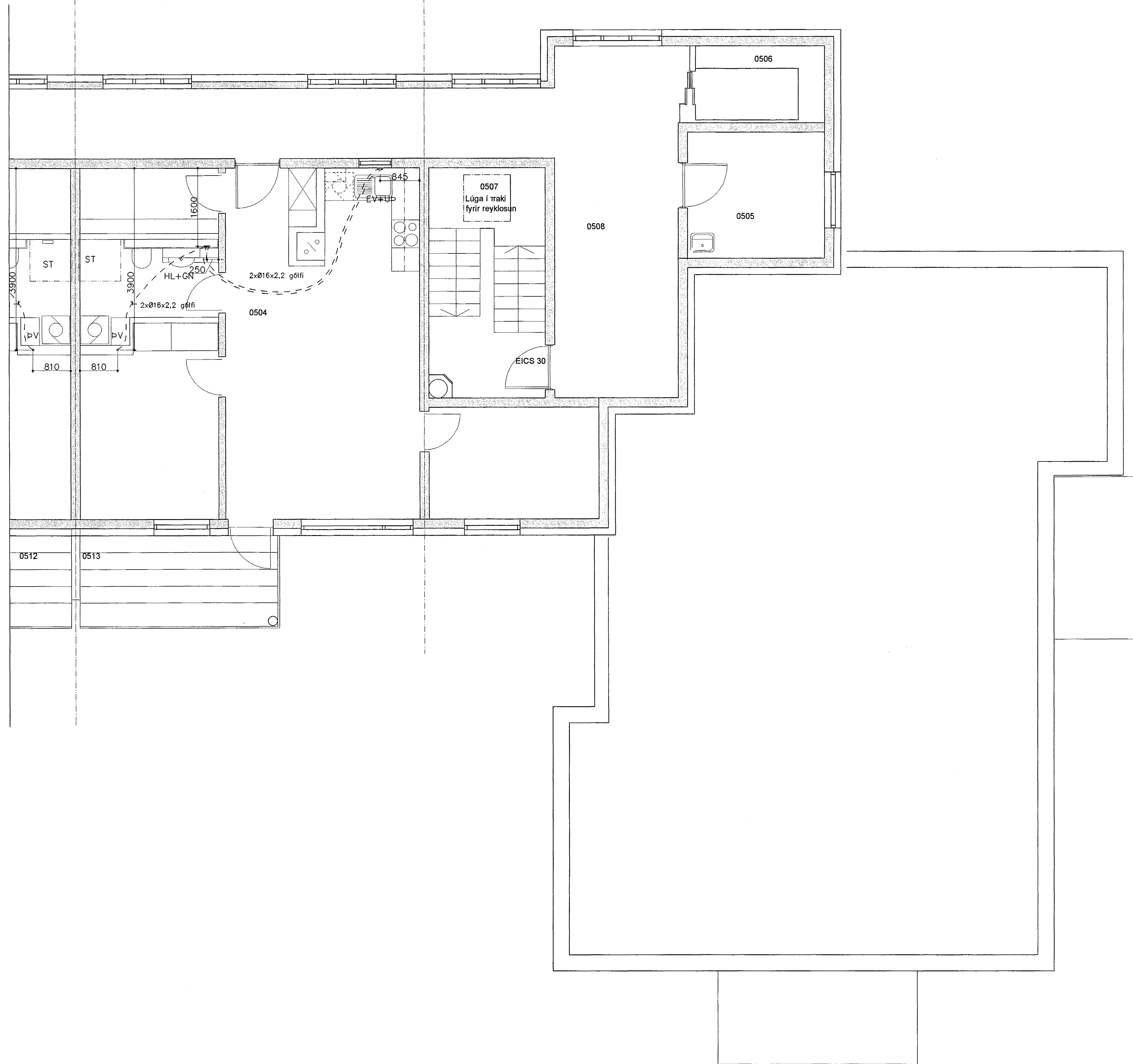

Skýring: Neysluvatnslagnir.

Allt vatnslagnarefni skal vera vottað af Rannsóknarstofnun Byggingariðnaðarins í samræmi við byggingarreglugerð og gildandi staðla.

Vatnslagnarefni í gólfum, rör í rör Ø16x2,2. PEX rör með þrýstengjum af viðurkenndri þann gerð skv. DIN 16892/93.

14 NOV. 2003
 Byggingafrúnn í Hámartröi
 F.h. Sigurbjartur Halldórsson

Breytingar	BERJAVELLIR 4 HF		H BS T BD S
Nr.	Dags.	Nafn	M 1:50
			Nr. P502
			Dags. 14. 03
			080140-3609

Verkfræðistofa Þráinn & Benedikt
 Laugavegi 178, 105 Rvk.
 Sími: 553 1770, 568 7775, Fax: 568-7701
 Netfang: post@islandia.is

Innsteyptar lagnir