

Kerto-bitar í sal, undir þaki
Málkvarði 1:20

Kerto-Bitar í sal

-Bitarnir þurfa að vera tveir, þeir þurfa að vera a.m.k. 45mm þykkir og 600mm á hæð. Bitarnir eiga að ná frá súlu að vegg eða ca. 9,5m.

-Tengja þarf bitana við núverandi lausholt á hafi, með 6mm skrúfum, lengd 100mm með 150mm millibili.

-Í endum eru bitarnir festir við núverandi 95x95mm súlur með 4M16 boltum með a.m.k. 112mm millibili. Við steyptan vegg er sett súla undir núverandi enda sem nær alveg niður í gólf og er fest við vegginn með 4M16 múrboltum m200.

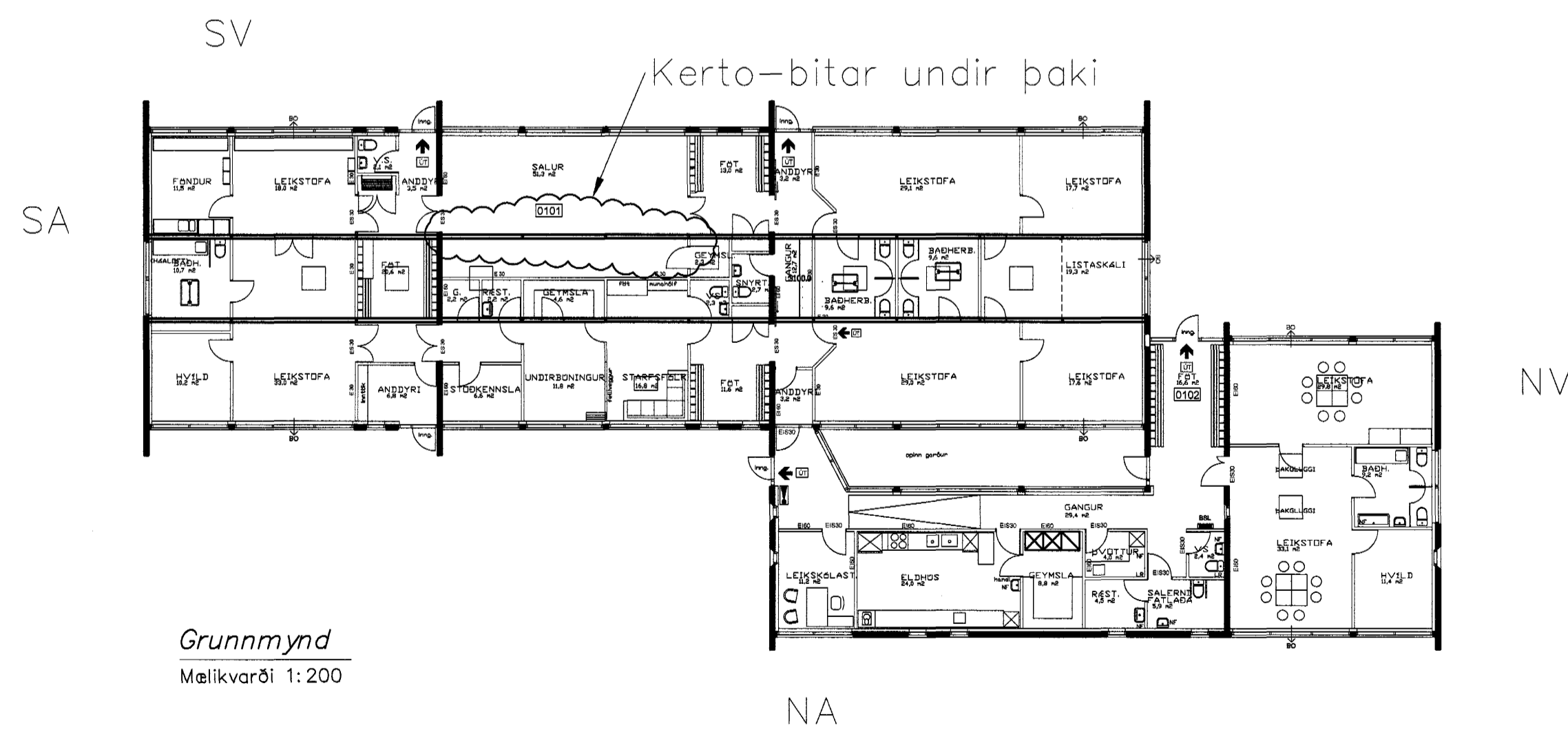

Grunnmynd
Málkvarði 1:200

Samþykkt þann
12 NOV. 2003
Byggingafultrúinn í Hafnarfirði
F.h. Sigurbjartur Halldórsson

Útg.	Nr.	Breytingar	Höfundur	Daga
Verkteikning				

Staðarhvamur 23, Hafnarfirði

Strendingur ehf. Verkfræðipjónusta Fjarbergata 13-15 - 220 Hafnarfirði Sími 565 5640, Faxi 565 5641	Kerto-bitar í sal undir þaki	
Höfundur Hólfeldn Þórir Markússon 240563-2909	Dagur okt. 2003	Tekend / Höfundur af ALH/HBM
Samráðingarnúmer Höfðun Pólan	Málkvarði 1:20/1:200	Númer teikningar 201
		Útgift A1