

DAGS:	NR:	BREYTINGAR:	SAMB.:

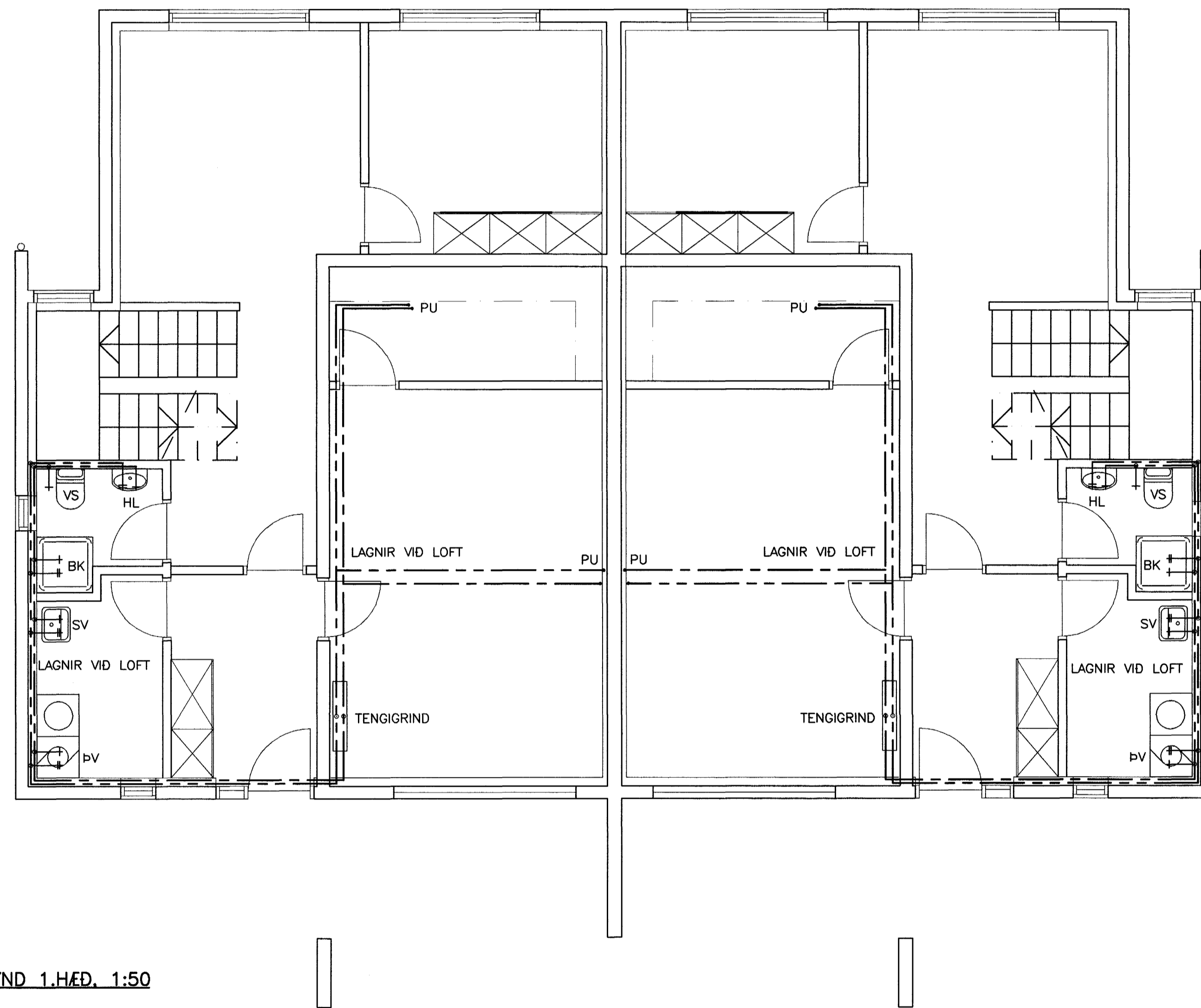

GRUNNMYND 1.HÆÐ. 1:50

SKÝRINGAR:

----- HEITT NEYSLUVATN
 _____ KALT NEYSLUVATN

EV = ELDHÓSVASKUR
 HL = HANDLAUG
 RV = RÆSTIVASKUR
 SV = SKÓLVASKUR
 SB = STURTU BÆÐ
 UP = UPPÞVOTTAVEL
 VS = VATNSSALERNI

PU = PÍPA UPP
 PN = PÍPA NIÐUR

NEYSLUVATNSRÖR SKULU VERA ÓR PEM/ÁL/PEX RÖRUM FRÁ UNIPIPE EDA SAMBÆRILEG. RÖRIN SKULU ÞOLA 70°C OG VERA VOTTUÐ AF Rb TENGISTYKKI SKULU VERA ÓR AFSINKUNARÞOLNU MESSING OG HÆFA RÖRUM

BIL MILLI FESTINGA LÁRÉTTA LEIDSNA SKAL VERA SAMKV. FORSKRIFT FRAMLEIDANDA RÖRANNA EN ÞÓ MEST 1,2 – 1,5M MILLIBILI. SJÁ TÖFLU FRAMLEIDANDA

NOTA MÁ ÁDRAGSEINANGRUN Í MILLVEGGJUM SKAL EINANGRA MED GLERULLARHÖLKUM. ÞYKKT EINANGRUNAR SKAL VERA SEM HÉR SEGIR:

- 10 – 20mm (3/8" – 3/4") RÖR: 20mm
- 25 – 40mm (1" – 1 1/2") RÖR: 30mm
- 50 – 100mm (2" – 4") RÖR: 40mm

LEIDSLUR FYRIR HEITT- OG KALT VATN SKAL VEFJA MED PLASTI UTAN UM EINANGRUN.

SÝNILEGAR LEIDSLUR NÆST TÖPPUNARSTAD SKULU VERA ÓEINANGRADAR.

KERFID SKAL PRÓFA EFTIR LEIDBEINGUM FRAMLEIDANDA RÖRA. EF BER Á MILLI LEIDBEINGA FRAMLEIDANAN OG EFTIRFARANDI LÝSINGAR, SKAL FARA EFTIR LEIDBEINGUM FRAMLEIDANDA. KERFID SKAL PRÓFA MED STIGPRÖFUN.

1. FORPRÖFUN: SETJA SKAL 15 BARA ÞRÝSTING Á KERFID. BÆTA SKAL ÞRÝSTINGI Á KERFID NÆSTU 30 MÍNÚTUR. Á 10 MÍNÚTU FRESTI. EFTIR ÞAD SKAL ÞRÝSTINGUR STANDA Í 30 MÍNÚTUR OG MÁ ÞÁ EKKI FALLA MEIRA EN 0,6 BÖR. ADALPRÓF SKAL FRAMKVÆMA STRAX EFTIR FORPRÖFUN. ÞRÝSTINGUR ER LÁTIN STANDA NÆSTU 2 TÍMA OG MÁ ÞÁ EKKI FALLA MEIRA EN 0,2 BÖR. SKRÁSETJA SKAL NIÐURSTÖÐUR.

ALLT EFNI OG FRÁGANSUR KERFISINS SÉ Í SAMRÆMI VID ÁKVEDI ÍST 67 OG GILDANDI REGLUGERDIR

ALLT EFNI SKAL HAVA LAGNAEFNISVOTTUN

Samþykkt þann
 03 NOV. 2003
 Byggingafulltrúinn í Hafnarvíði
 F.h. Sigurbjartur Halldórsson

VERKFRÉÐIÞJÓNUSTAN EHF
 30.10.03
 H2L2

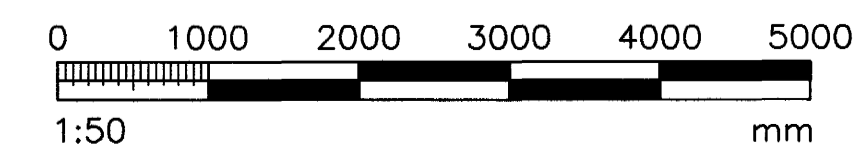

PROJ. NÚM.: REYNIHVAMMUR 3 HAFNARFJÖRÐUR	PROJ. NÚM.: 03.25 STEYPT HÓS	DATE: 28.10.03
PROJ. NÚM.: NEYSLUVATNSKERFI: 1.HÆÐ GRUNNMYND, SKÝRINGAR	PROJ. NÚM.: Jón Guðmundsson 280255-4329	DATE: L1 1:50
PROJ. NÚM.: GH	PROJ. NÚM.: GH	PROJ. NÚM.: 411